

Asiatische
Träume

Malaysia



Individuelle Reisen
Hotels & Rundreisen
Stopover
Dschungel-Lodges
Mietwagen
& mehr

2014
2015

Asiatische
Träume

 AIRWAYS TRAVEL



Malaysia

- so individuell wie Sie möchten !

Reisen Sie doch einfach wie Sie wollen.

Mit unserem „Baustein-System“ kombinieren Sie Ihren Urlaub genau nach Ihren Vorstellungen: Hotels und die meisten Touren sind täglich buchbar, d.h. Sie können ganz nach Ihren Wünschen Ihren jeweiligen Aufenthalt in einem Land planen und sind kaum von irgendwelchen Einschränkungen bezüglich Ihrer Zeitplanung beschränkt. In unseren Katalogen und online im Internet www.airways-travel.de finden Sie eine große Auswahl von ausgewählten Hotels und Touren, welche nach unseren eigenen Qualitätsstandards ausgesucht worden sind. Sollten Sie ein spezielles Hotel suchen, welches nicht in unseren Katalogen aufgeführt ist, fragen Sie bitte bei uns nach, denn wir können Ihnen fast alle Hotels in Asien zu günstigen Preisen anbieten - oder gehen Sie auf unsere Internetseiten www.airways-travel.de - hier finden Sie über 1200 Asien Hotels Online von Indien bis China.

Malaysia a-la-carte.

Sie finden in diesem Katalog zwar ein umfangreiches Angebot an Hotels und Rundreisen rund um Malaysia - doch wir bieten Ihnen noch mehr Angebote und Kombinationsmöglichkeiten für Ihre individuelle Malaysia-Reise.

Alle unsere Rundreisen sind beliebig kombinierbar und erweiterbar. Auch sind Änderungswünsche sowohl im Tourverlauf und bei den Hotels möglich.

Wir erstellen Ihnen gerne Ihre „Wunschreise“ nach Ihren vorgegebenen Orten und Regionen zu Ihrer gewünschten Reisezeit.

Individuell mit Linie

Mit unserem „Baustein-System“ kombinieren Sie Ihren Urlaub genau nach Ihren Vorstellungen: Hotels und die meisten Touren sind täglich buchbar, d.h. Sie können ganz nach Ihren Wünschen Ihren jeweiligen Aufenthalt in einem Land planen und sind kaum von irgendwelchen Einschränkungen bezüglich Ihrer Zeitplanung beschränkt. In unseren Katalogen und online im Internet www.airways-travel.de finden Sie eine große Auswahl hierzu.

Nutzen Sie unsere langjährige Erfahrung als IATA-Agentur & Ticket-Grosshändler für unsere besten tagesaktuellen Flugpreise mit allen nach Malaysia fliegenden Fluggesellschaften.

Unsere Partner-Fluggesellschaften nach Malaysia:



Online nach Malaysia

Online im Internet unter www.airways-travel.de finden Sie eine noch grössere Auswahl an Hotels, Rundreisen und Ausflügen & tagesaktuelle Flüge.

Auch finden Sie hier unsere aktuellen Angebote für Ihre Individualreise nach Malaysia.



Malaysia

- Natur pur !



MALAYSIA

Einreise: Einreise mit einem gültigen deutschen Reisepass, der mind. noch 6 Monate gültig sein muss (gerechnet ab Rückreisedatum), für einen Aufenthalt bis 90 Tagen benötigen Sie kein Visum., Kinder eigener Reisepaß mit Lichtbild, Namen der Eltern müssen im Paß vermerkt sein.

Botschaft von Malaysia

Klingelhöferstraße 6
10785 Berlin
Telefon 030 - 8 85 74 90
Fax 030 - 885 74 959

Währung: Malaiischer Ringit

1 EURO = MYR 4,08 (Stand Dez. 11)

1 MYR = EURO 0,24 (Stand Dez. 11)

Zahlungsmittel vor Ort: USD (bar, Reiseschecks), EURO (bar, Reiseschecks), Maestro Kreditkarten: EC/MC, VISA, American Express

Zeitunterschied: MEZ + 7 Stunden (Sommerzeit - 1 Stunde)

Sprache: Malaiisch, chinesis. Dialekte
Geschäftssprache: Englisch

Klima:

Westküste: beste Reisezeit Januar, Februar, Juni - August
Regenzeit: März - Mai/September - Dezember

Ostküste & Sabah/Sarawak (Borneo):

beste Reisezeit Februar bis Oktober Regenzeit: November - Januar

Stromspannungen: 220/240 Volt Wechselstrom 50 Hz., Adapter nötig

Gesundheits-/Impfbestimmungen: Dringend empfohlen wird eine Malariaprophylaxe (bestimmte Gebiete), Empfohlen wird generell Tetanus, Diphtherie, Polio, Hepatitis A/B. Bei Reisen nach Borneo/Dschungeltouren Empfehlung Typhus, Jap. Enzephalitis. Bei Besuch/Trekking der Dschungelregionen evt. zusätzliche Impfungen erforderlich. Sie sollten sich rechtzeitig über Infektions- u. Impfschutz informieren und ärztlichen Rat einholen. Zu Ihrer ausführlichen Information verweisen wir auf Gesundheitsämter, reisemedizinisch erfahrene Ärzte, Tropenmediziner, reisemedizinische Informationsdienste oder die Bundeszentrale für gesundheitliche Aufklärung. Im Internet auch unter <http://www.crm.de> - hier finden Sie aktuelle Informationen zu den Reiseländern.

MALAYSIA

Halbinsel

Hotels	
Kuala Lumpur	5
Cameron Highlands	7
Malacca	7

Westküste (Strand Hotel)

Penang	9
Langkawi	11-14
Pangkor Island	15
Pangkor Laut	15

Ostküste (Strand Hotels)

Pulau Perhentian	17
Pulau Tioman	17
Pulau Lang Tengah	18
Pulau Redang	18
Cherating	18-20
Kuantan	

Rundreisen Halbinsel Privat & Gruppen	31-35
--	-------

Sarawak (Borneo)

Hotels	
Kuching	21-23
Rundreisen (Sarawak) Privat & Gruppen	36-41

Sabah (Borneo)

Hotels	
Kota Kinabalu	23-29
Rundreisen (Sabah) Privat & Gruppen	42-47

Mietwagen	48
Formel Eins	49
Kreuzfahrt	
Flusskreuzfahrt MS Orient Pandaw	50
Kreuzfahrt Costa in Südost Asien	66
Preisteil Hotels	52-62
Preisteil Rundreisen	63-65
Landkarte Sarawak	67
Landkarte Sabah	29
Information	67
AGB / Reisebedingungen	68-70

Brunei

Hotels	51
--------	----

The Majestic / in Malacca

A photograph of a white building with green shutters and an outdoor cafe area with a waiter. The building has three windows with green shutters, each with a decorative arch above it. A waiter in a white shirt is standing in the foreground, serving a table. The scene is set outdoors with greenery and a paved area.

City - Hotels

Malaiische Gastfreundschaft



Kuala Lumpur

- das Gateway Malaysias, ultramoderne Großstadt, aber mit dem multikulturellen Flair der malaiischen, chinesischen, indischen und arabischen Gruppen. Nehmen Sie sich ein paar Tage Zeit, um diese quirlige und bunte Metropole zu entdecken - denn zu entdecken gibt es hier viel: die bekannten Twin-Towers, einer der schönsten botanischen Gärten Asiens, das geschäftige China-Town. Oder gehen Sie auf Shopping-Tour in den vielen Einkaufszentren oder den Geschäftsstraßen Kuala Lumpurs.



Swiss Garden

KUL100

Lage: Zentral an der Jalan Pudu, zu den grossen Einkaufszentren Lot 10 und Sungai Wang nur wenige Gehminuten, nach China Town etwas längerer Spaziergang. Der Transfer vom Airport dauert ca. 50 Minuten.

Zimmer: Modern und wohnlich eingerichtet, Bad oder Dusche/WC, Klimaanlage, Fön, Sat-TV, Telefon, Minibar, Safe und Kaffee-/Teekocher.

Im Hotel: Modernes, 1993 eröffnetes Cityhotel. Die 304 Zimmer verteilen sich auf 14 Etagen, einladende Lobby mit angegliederter Lounge. Coffeeshop/Restaurant mit westlicher und asiatischer Küche. Kleiner, runder Pool mit integriertem Kinderbecken und Sonnendeck; Liegestühle, Sonnenschirme und Badetücher. Shop, Room-Service, Wäscherei- und Reinigungsservice, Business Center, Geldwechsel (alle gängigen Kreditkarten werden akzeptiert). Internet-Zugang (kostenpflichtig) auf einigen Zimmern, bzw. Lobby (wireless).

Besondere Kinderermässigung:
Max. 2 Kinder unter 2 Jahre im Zimmer frei (mind. 2 Vollzahler) ohne Extrabett/Verpfl., max. 2 Kinder (2-11 Jahre) im Zimmer (mind. 2 Vollzahler): zahlen nur Frühstück (ohne Extrabett). Bei Buchung Extrabett Kind Preis wie Erw. in Dreibettzimmer.

The Ritz-Carlton

KUL111

Lage: downtown, zentral gelegen, nahezu den wichtigsten Einkaufs- und Business-Zentren gelegen.

Zimmer: (248) **Deluxe** (ca. 40 qm) stilvoll eingerichtet mit Bad, separater Dusche, Fön, Bademantel, Telefon, TV, Safe, Klimaanlage, Minibar. **Executive Deluxe** (ca. 46 qm) etwas geräumiger, ansonsten gleiche Ausstattung wie Deluxe.

Im Hotel: 4 Restaurants, Lounge, Bar, 1 Swimmingpool, Fitness-Zentrum, Spa mit Wellnessbereich und Sauna, Business Center, Shoppingcenter.

In Ihrem Zimmerpreis täglich inklusive:

Check-in im Zimmer; persönlicher Butlerservice; Frühstück auf dem Zimmer (*kontinental); Internet unbegrenzt (Kabel); Snacks, Erfrischungen, alkoholfreie Getränke in der Ritz Carlton Lounge.

Unser TIP: Unser bestes und stilvollstes Hotel in Kuala Lumpur !

Besondere Kinderermässigung:
Max. 2 Kinder unter 2 Jahre im Zimmer frei (mind. 2 Vollzahler) ohne Extrabett/Verpfl., max. 2 Kinder (2-11 Jahre) im Zimmer (mind. 2 Vollzahler): zahlen nur Frühstück (ohne Extrabett). Bei Buchung Extrabett Kind Preis wie Erw. in Dreibettzimmer.



Renaissance Kuala Lumpur

KUL168

Lage: Sehr zentral, an der Jalan Sultan Ismail, der Haupteinkaufsstraße Kuala Lumpurs. Die Petronas Twin Towers sowie zahlreiche Restaurants und Einkaufszentren sind zu Fuß leicht erreichbar.

Zimmer: (921) **Deluxe:** im West Wing (ehemals Renaissance Wing)****): geschmackvoll und komfortabel eingerichtet, ausgestattet mit Bad/Dusche, WC, Schreibtisch, Radio, Fön, Telefon, Sat.-TV, Klimaanlage, Minibar, Safe, Wasserkocher für Tee oder Kaffee.

Superior (im East Wing (ehemals New World Wing)****): etwas einfachere Ausstattung, ansonsten wie Deluxe-Zimmer.

Im Hotel: Modernes Deluxe-Hotel, bestehend aus dem East Wing (ehemals

New World Wing)**** mit 521 Zimmern und dem West Wing (Renaissance Wing)**** mit 400 Zimmern. Die Poollandschaft (olympische Maße) mit Poolbar (Badetücher, Sonnenschirme und Liegen) gehört ebenso zum Hotel wie 9 verschiedene Restaurants, 1 Lobbybar, 1 Disco, einige Geschäfte und Business-Center.

Sport/Aktivitäten: Fitness Center (24 Stunden), Sauna und Dampfbad. Gegen Gebühr Tennis (mit Flutlicht), Massage. **Besondere Kinderermässigung:** Max. 1 Kind unter 2 Jahre im Zimmer frei (mind. 2 Vollzahler) inkl. Extrabett/Verpfl., max. 1 Kind (2-11 Jahre) im Zimmer frei (mind. 2 Vollzahler): inkl. Frühstück (inkl. Extrabett).



Crowne Plaza Mutiara

KUL136

Lage: Das frühere Mutiara liegt auf einem Hügel im Zentrum Kuala Lumpurs, auf einem ca. 5 ha großen Gelände, an der Jalan Sultan Ismail. Zahlreiche Unterhaltungs- und Shoppinggelegenheiten befinden sich in Gehweite. Auch die berühmten Petronas Twin Towers befinden sich in der Nähe. Die Transferzeit zum Flughafen beträgt ca. 1 Stunde.

Im Hotel: Die Lobby empfängt in gediegener Atmosphäre. Das renommierte Hotel bietet zwei Restaurants (lokale und internationale Küche) und zwei Bars, einen Gourmet Shop, einen Nachtclub und einen 24 Stunden Zimmerservice; ferner verfügt das Haus über einen Swimmingpool mit Poolsnackbar und Terrassen, Fitness- und

Sportclub mit Sauna und Dampfsauna, Tennis- und Squashcourts sowie exklusives Shopping auf 2 Etagen.

Zimmer: Insgesamt 579 elegante Zimmer und Suiten auf 36 Etagen; alle sind komfortabel ausgestattet mit Klimaanlage, Bad/WC/Haartrockner, Sat.-TV, Radio, IDD-Telefon/Voicemail, High Speed Internet Access, Heißwasserbereiter, Safe, Kühlschrank und Minibar. Nichtraucher- und behindertenfreundliche Zimmer verfügbar.

Hinweis: Bei Buchung der Rundreise „Taman Negara Nationalpark“ erfolgt der Transfer ab diesem Hotel.



Berjaya Times Square

KUL119

Lage: Direkt an der Jalan Imbi, im Herzen des Zentrums von Kuala Lumpur gelegen. Zimmer: (610) in den zwei sich gegenüberliegenden Towers finden sich die Kategorien

Superior Suite: (ca. 57 qm, max. 3 Pers.), komfortabel eingerichteter kombinierter Wohn-/Schlafraum (einige Zimmer mit Sofabett), Bad/DU/WC, Fön, Klimaanlage, CD/DVD-Spieler, Sat.-TV, Telefon, Internetanschluss (gegen Gebühr), Minibar, Kaffee-/Teezubereiter. **Deluxe Suite:** (ca. 59 qm, max. 2 Pers.) Gehobenerer Ausstattung, ansonsten wie Superior.

Im Hotel: In dem 2003 neu eröffneten Times Square Shopping Mall befinden sich

in den 2 Towers ab dem 13. Stock die Hotelbereiche mit zwei Restaurants, eine Lobby Lounge, ein Ballsaal, Business-Center und Tagungseinrichtungen, Fitnesscenter, ein Kinder-Spielbereich, Sauna, Squash und ein Open-Air-Swimmingpool. Die im Gebäude integrierte Times Square Shopping Mall bietet über 900 Geschäfte, 65 Restaurants, Cafes, Bistros, ein IMAX 3-D-Kino, Supermarkt und viele andere Aktivitäten.

Besondere Kinderermässigung:
Max. 2 Kinder unter 2 Jahre im Zimmer frei (mind. 2 Vollzahler) ohne Extrabett/Verpfl., max. 2 Kinder (2-11 Jahre) im Zimmer (mind. 2 Vollzahler): zahlen nur Frühstück (ohne Extrabett). Bei Buchung Extrabett Kind Preis wie Erw. in Dreibettzimmer.

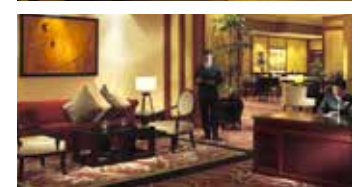



Kuala Lumpur

J.W. Marriott

KUL106
Lage: Das Hotel liegt im Herzen des geschäftigen „Goldenen Dreiecks“, des wichtigsten Geschäfts- und Einkaufsviertels der Stadt, und grenzt an die berühmte Starhill Gallery an. Durch seine strategisch günstige Lage am „Bintang Walk“, der lebendigen Einkaufsmeile, sind die Einkaufszentren mit Designermarken, eine ungeheure Vielzahl an Restaurants und viele Unterhaltungsmöglichkeiten ganz in der Nähe.

Zimmer: (561) Deluxe: (ca. 40 qm) elegant und komfortabel ausgestattet mit Bad/ DU/WC (Badewanne u. sep. Dusche), Bademäntel, Fön, Klimaanlage, Minibar (Mineralwasser kostenlos), Safe, 32" LCD TV (Kabel/Sat.), Radiowecker, Tee/Kaffee-Zubereiter, Highspeed-Internet (Kabel kostenlos, WLAN gegen Geb.), Sitzbereich, Schreibtisch. **Im Hotel:** 3 Restaurants, Coffeeshop, Cocktailounge, Swimmingpool, Business-Center, Healthclub, Spa, Whirlpool.

Das JW Marriott ist ein wahrhaft erstklassiges Hotel für Geschäfts- und Urlaubsreisende, die hervorragenden Service und Qualität erwarten. Das Hotel ist Teil eines neuen, ultramodernen Einkauf- und Unterhaltungskomplexes.

Das JW Marriott bietet eine bequeme Lage sowie erstklassigen Service und

Einrichtungen und ist eine exzellente Wahl für Ihren Besuch in Kuala Lumpur.

Besondere Stornierungsbedingungen für dieses Hotel: bis 31 Tage vor Reiseantritt p.P. Euro 20,-, ab 30 Tage bis 15 Tage 50%, ab 14 Tage bis Nichtantritt 90% der gebuchten Übernachtungen.

(Nutzung des Zimmers am Anreisetag ab 15 Uhr, Abreise bis 12 Uhr)
 Besondere Kinderermässigung:
 Max. 2 Kinder unter 2 Jahre im Zimmer frei (mind. 2 Vollzahler) ohne Extrabett/Verpf., max. 2 Kinder (2-11 Jahre) im Zimmer (mind. 2 Vollzahler): zahlen nur Frühstück (ohne Extrabett). Bei Buchung Extrabett Kind Preis wie Erw. in Dreibettzimmer.



Istana Hotel

KUL132
Lage: Das Hotel ist ideal gelegen im Herzen des Goldenen Dreiecks: Kuala Lumpurs modernem Business-, Entertainment und Shoppingbezirk. Der berühmte Bintang Walk befindet sich in Gehweite, ebenso wie die Petronas Twin Towers. Nach Chinatown benötigt man ca. 10 Minuten mit dem Taxi oder Bus. Die Transferzeit zum internationalen Flughafen Kuala Lumpur beträgt ca. 1 Stunde.

Zimmer: (516) Deluxe: ca. 38 qm, elegant eingerichtet und verfügen über Klimaanlage, Bademantel, Slipper, Bad/ Dusche/WC, 29-LCD-Sat-TV, Kaffee-/ Teezubereiter, IDDTelefon, Safe, Minibar, Radio, Internetzugang (LAN, gegen Gebühr). Club Room: ca. 38 qm, im 19.-22. Stockwerk gelegen, Ausstattung wie Deluxe. Nur für Gäste der Club Rooms: Nutzung der Club Lounge im 20. Stock für Frühstück, Snacks, Cocktails (17.30-

19.30 Uhr). Weiterhin kostenlose Internetnutzung (LAN, WIFI), persönlicher Butlerservice, Express-Checkin/out in der Lounge, täglich kostenloses Bügeln eines Kleidungsstücks. Executive Suite: ca. 79 qm, abgetrennter Wohn-/Schlafbereich, elegante Ausstattung (wie Deluxe), zusätzlich Nutzung der Club Lounge.

Im Hotel: Auf 23 Stockwerken bietet es neben allen Annehmlichkeiten für Geschäftsreisende und Reisende(Business Center mit Internetzugang, Fax- und Sekretariatservice) einen Fitness Center mit Sauna, Dampfsauna, Whirlpool und Massage, eine schöne Poolanlage mit Außenterrasse, zwei Tennisplätze und zwei Squashplätze. Verschiedene Lounges, Spezialitätenrestaurants und Bars sorgen für das leibliche Wohl des Gastes.

Hinweis: Bei Buchung der Rundreise „Taman Negara Nationalpark“ erfolgt der Transfer ab diesem Hotel.





Malaysia - In-Style

Cameron Highland Resort

KUL201

Lage: In den **Cameron Highlands** gelegen, ca. 10 Min. zum nahegelegenen Ort Brinchang und nahe zum 18-Loch-Golfplatz.

Zimmer: (56) Deluxe: (ca. 38 qm), elegant eingerichtet mit Bad/DU/WC, Fön, Minibar, Safe, Sat.-TV, Telefon, Kaffee-/Teezubereiter.

Im Hotel: Im April 2006 neueröffnetes stilvolles und komfortables Kolonialhotel inmitten einer schönen Gartenanlage. 2 Restaurants (internationale u. japanische Küche), Bar, Jim Thompson Tea Room, Fitness-Raum, Spa (Massagen, Behandlungen).

Das Hotel gehört zur renommierten YTL Hotelgruppe (Tanjong Jara Resort, Pangkor Laut Resort, Ritz Carlton K.L., u.a.).



The Majestic Malacca

MKZ102

Lage: Zentrale Lage in **Malacca**, nahe zum Zentrum und Einkaufsmöglichkeiten.

Zimmer: (54) Deluxe: (ca. 35 qm) sehr elegant und stilvoll kolonial eingerichtet mit Bad/DU/WC, Fön, Klimaanlage, LCD-Sat.-TV, Safe, Telefon, Kaffee-/Teezubereiter, Internetzugang (kostenlos).

Im Hotel: Eines der schönsten Hotels in Malacca - einem alten Kolonialgebäude (Rezeption & Lobbyounge) aus den frühen 20er Jahren des 19. Jahrhunderts. Erweitert durch ein stilvolles Hotelgebäude mit 54 Zimmern. Schon beim Eintreten fühlt man in das frühe 19. Jahrhundert versetzt, mit viel Teakholz, Ornamenten und Stoffen, Liebe zum Detail, spürt man überall das koloniale Ambiente. Ein persönlicher

und stilvoller Service dieses, zur YTL-Hotelgruppe gehörende Luxus-City-Hotels lassen den Aufenthalt in Malacca zu einem Erlebnis werden. Kulinarisch bietet das „The Mansion“ Restaurant die regionale „Nonya“ Küche des südlichen Malaysias und Singapores. Zum Abschluss des Tages empfiehlt sich ein Drink im eleganten „The Bar at The Mansion“. Outdoor-Swimmingpool, Business-Center, Fitness-Center.

„Spa Village“ das mehrfach ausgezeichnete Spa der YTL - Hotels bietet auch hier im The Majestic ein umfassendes Wellness- und Massage-Angebot.



Pangkor Laut Resort / auf Pangkor Laut

Strand - Hotels

Malaiische Gastfreundschaft



Eine der beliebtesten Inseln Malaysias - nahe zur Westküste Malaysias gelegen. Weite Strände, beste Hotellerie, ein großes Angebot an Aktivitäten. Penang bietet eine Menge an Ausflugsmöglichkeiten, so u.a. die Zahnradbahn auf den Penang-Hill, den sehenswerten Schlangentempel, quirlige und bunte Märkte in Georgetown. Unsere Hotels liegen an der Nordküste, von hier aus ist es nur ca. eine halbe Stunde nach Georgetown. Die meisten Hotels bieten einen Hotelbusservice nach Georgetown an (teilweise gegen Gebühr). An den Stränden finden Sie ein großes Angebot an Wassersport: Segeln, Windsurfen, Wasserski, Paragliding. Bitte beachten Sie: das Meerwasser kann durch die Strömung etwas getrübt sein. Gelegentlich können Quallen auftreten. Beste Reisezeit: von November bis Juni.

Shangri-La Rasa Sayang

Resort & Spa

PEN104

Lage: direkt am Strand von Batu Ferringhi, an der Nordküste Penangs gelegen. Nach Georgetown ca. 20 Min. und zum Flughafen in ca. 45 Min. (per Auto).

Zimmer: (304) Die verschiedenen Zimmerkategorien sind auf 2 Hotelflügel verteilt. **Deluxe (ca. 40 qm, im Gardenwing):** sehr elegantes und stilvolles Ambiente, eingerichtet mit Bad/DU/WC, Fön, Bademantel, Klimaanlage, Telefon, TV, Safe, Minibar, Kaffee-/Teezubereiter, Internetzugang (gegen Gebühr), Balkon oder Terrasse.

Im Rasa Wing: Rasa Deluxe: (ca. 64 qm) wie Deluxe, nur im Erdgeschoss mit kleinem privatem Garten und Butler-Service.

Rasa Premier: (ca. 64 qm) zusätzlich mit DVD sowie Jacuzzi auf dem Balkon.

Im Hotel: im Oktober 2006 wieder eröffnete luxuriöse Anlage der Shangri-La

Hotelgruppe inmitten eines weitläufigen tropischen Garten mit 3 Swimmingpools und Kinderbecken sowie Jacuzzi. 4 Restaurants und Bars bieten eine hervorragende internationale und asiatische Küche. Den Gästen steht auch ein Businesscenter, Friseur sowie mehrere Geschäfte zur Verfügung. Chi-Spa-Villa mit Massagen, Aromatherapien. Sport/Aktivitäten: Golfplatz, Fitnessraum, Wassersport (am Strand) Teilweise gegen Gebühr.

Wichtiger Hinweis: Durch die starke Meeresströmung an der Küste ist das Wasser meistens trübe.

Kinderermässigung: max. 1 Kind unter 2 Jahre im Zimmer der Eltern frei (mind. 2 Vollzahler), max. 1 Kind (2-11 Jahre) im Zimmer der Eltern (mind. 2 Vollzahler); das Kind ist kostenlos (inkl. Frühstück, Extrabett=Sofabett oder Rollbett).





Holiday Inn Resort Beach Wing & Ferringhi Tower

PEN110 / 122

Lage: Am Strand von Batu Ferringghi gelegen. Transferzeit zum Flughafen circa 45 Minuten.

Zimmer: (362) modern stilvoll eingerichtet mit Dusche/WC, Klimaanlage, TV, Telefon, Minibar und Safe. Die Zimmer befinden sich im „Beach Wing“ (PEN110, am Strand) und im „Ferringhi Tower“ (PEN122, zw. Strand u. Strasse).

Im Hotel: Die Hotelanlage besteht aus einem mehrstöckigen Bau direkt am Strand. Mehrere Restaurants bieten den Gästen internationale und lokale Küche. Die Poolbar verwöhnt mit tropischen Cocktails. Ein Swimmingpool mit Kinderpool sowie der Kinderclub runden das Angebot ab.

Sport/Aktivitäten: Fitnessraum. Massagen, Wassersport am öffentlichen Strand gegen Gebühr



Parkroyal Penang

PEN106

Lage: Direkt am Strand von Batu Ferringghi gelegen. Nach Georgetown sind es ca. 18 km.

Zimmer: (333) alle elegant ausgestattet mit Bad/DU/WC, Fön, Klimaanlage, Sat.-TV, Minibar, Kaffee-/Teezubereiter. Standardzimmer: zur Bergseite; Superiorzimmer: mit seitlichem Blick zum Meer; Deluxe-Zimmer: mit Meerblick.

Im Hotel: Großzügige, komfortable Hotelanlage, mehrere Restaurants (Terrassenrestaurant, japanisches Restaurant, A-la-carte-Restaurant, Coffeeshop), Bierbar, eine Tanzbar, Poolbar mit Beach-/Snackbar. Große Pool-Landschaft in gepflegter Gartenanlage. Fitnesscenter, Shopping-Arkade, Friseur, Businesscenter. Sport/Aktivitäten: Fahrrad-Verleih, am Strand: Jetski, Parasailing, Banana-Boat, Katamaran (alles gegen Gebühr, Fremdanbieter)

Paradise Sandy Beach Resort

PEN112

Lage: direkt am öffentlichen Strand von Tanjung Bungah, Transferzeit vom Flughafen gut 45 Minuten.

Zimmer (300): sehr geräumig mit Bad oder Dusche/WC, Fön, Klimaanlage, Sat.-TV, Telefon, Kitchenette, Kaffee- und Teekoher und Balkon mit Meerblick. Freigeformter Pool mit Poolbar; Badetücher, Sonnenschirme und Liegestühle.

Im Hotel: modernes, imposantes Hotel. 2 Restaurants, wahlweise mit Klimaanlage oder Open-Air, ausserdem Bar/Cocktail-Lounge. Bügelzimmer, Souvenir-Shop, Wäscherei- und Reinigungsservice, Room-Service, Safety-Box;

Sport: Tennis, Squash, Volleyball, Wassersportzentrum und Massage gegen Gebühr.



Golden Sands Resort by Shangri-La

PEN103

Lage: Direkt am weitläufigen Strand von Batu Ferringghi gelegen.

Zimmer: (395) **Superior:** modern eingerichtet mit Bad/DU/WC, Fön, Bademantel, Klimaanlage, Sat.-TV, Tel., Safe, Minibar, Kaffee-/Teezubereiter, Internet (gegen Gebühr). **Deluxe Meerblick:** wie Superior, mit gehobenerer Ausstattung und mit Meerblick.

Im Hotel: inmitten einer großzügigen tropischen Gartenanlage gelegen. 2 Restaurants, Coffeeshop, 2 Bars, 2 Swimmingpools, Boutiquen, Tennis. Wassersport am Strand: Surfen, Segeln, Wasserski (alles gegen Gebühr). Kostenloser Busservice nach Georgetown.

Kinderermässigung: max. 1 Kind unter 2 Jahre im Zimmer der Eltern frei (mind. 2 Vollzahler), max. 1 Kind (2-11 Jahre) im Zimmer der Eltern (mind. 2 Vollzahler); das Kind zahlt nur Frühstück (ohne Extrabett).





Holiday Villa Langkawi

LGK101

Lage: Direkt am langem Strand von Pantai Cenang gelegen. In der Umgebung befinden sich einige Restaurants und Geschäfte.

Zimmer: (258) **Standard:** modern ausgestattet mit Bad/DU/WC, Klimaanlage, Sat.-TV, Minibar/Kühlschrank, Telefon, Balkon o. Terrasse mit Garten- oder Poolblick.

Deluxe Premium: gehobenerer Ausstattung, ansonsten wie Standard.

Im Hotel: Inmitten eines grosszügigen tropischen Gartens gelegen. 3 Restaurants, Bar, Swimmingpool mit Whirlpool und Kinder-Pool. Liegestühle, Sonnenschirme und Badetücher stehen für die Gäste bereit. Sport: Tennis, Squash, Wassersport (alles gegen Gebühr)



Langkawi

Zu groß, um übersehen zu werden, aber klein genug um mit dem Fahrrad in einem Tag um die Insel herum zu kommen. Üppige, dschungelbewachsene Hügel, weitläufige, feinsandige Strände, Hotelanlagen für jeden Geschmack und Stil. Datai, Burau Bay, Pantai Kok, Pantai Cenang und Pantai Tengah sind die bekanntesten Strände. Zu beachten ist, daß bei Ebbe das Baden eingeschränkt ist. Langkawi umfasst eine Gruppe von 99 tropischen Inseln, die der Nordwestküste Malaysia's vorgelegt sind. Neben einsamen Stränden bietet Langkawi eine Vielzahl an Aktivitäten wie Wassersport, Bootstouren zu den vorgelagerten Inseln, Dschungeltrekking, Fahrradtouren um die Insel herum, Einkaufsmöglichkeiten zu zollfreien Preisen in der Inselhauptstadt Kuah.

Mutiara Burau Bay Resort

LGK111

Lage: Auf einer Landzunge direkt am weissen Sandstrand von Teluk-Burau. Ein weiterer Strand befindet sich in unmittelbarer Nähe. Flughafen ca. 27 km entfernt.

Zimmer: (150) Superior Cabana Garden: modern ausgestattet mit Bad oder Dusche/WC, Fön, TV, Telefon, Minibar, Kaffee-/Teezubereiter, Safe, Klimaanlage, Terrasse (max. 2 Pers.) Superior Cabana Seaview: Ausstattung wie Garden, nur zur Meerseite gelegen (max. 2 Pers.) Studio Cabana Garden: Ausstattung wie Cabana, nur geräumiger und mit Sitzecke (max. 3 Pers.) Studio Cabana Seaview: Ausstattung wie Studio Cabana, nur zur Meerseite gelegen.

Im Hotel: Freundliche Bungalowanlage in grosszügiger tropischer Gartenanlage mit Restaurant, Bar, Strandbar, Swimmingpool (inkl. Liegen, Sonnenschirme, Handtücher), Souvenirgeschäft.

Sport/Aktivitäten: Tennis, Wassersport und Golf (in der Nähe) gegen Gebühr



Casa del Mar

LGK112

Lage: Casa del Mar befindet sich auf der Südwestküste Langkawis, am Pantai Cenang Beach, mit einer großen Auswahl an Restaurants und Gaststätten in der Umgebung.

Zimmer: (29) modern und stilvoll eingerichtet mit Bad/DU/WC, Fön, Klimaanlage, Safe, Minibar, Kaffee-/Tee-Zubereiter, Bademäntel und Sandalen. Zum Mobiliar zählt ein Sessel, ein Schreibtisch, Sat.-TV. Die Deluxe Zimmer befinden sich auf dem Erdgeschoss, die Suites auf der ersten Etage. **Deluxe Zimmer (Poolview o. Seafont):** (ca. 33 qm), eingerichtet mit King-Size-, Doppel-Betten. **Junior Suite: (60 qm)**, die Suite bietet zwei dem Meer zugewandte Balkone, einer davon ausgestattet mit Sesseln und einem kleinen Tisch. Der Wohnbereich ist eingerichtet mit einem Rattansofa und einem Chaiselongue. Der Mittelpunkt des Schlafbereichs ist ein King-Size Himmelbett.

Im Hotel: Kleines und komfortables Boutique-Hotel im Stil einer spanischen Hazienda direkt am Pantai Cenang-Strand. Restaurant (mit mediterraner u. lokaler Küche), Wein- und Zigarrenbar. Swimmingpool (mit Liegen, Sonnenschirmen, Badetücher gratis), kleines Spa mit asiatischen Anwendungen, Massagen, Dampfbad & Jacuzzi.





Tanjung Rhu Resort

LGK200

Lage: direkt am 2,5 km langen weissen feinsandigen Sandstrand von Tanjung Rhu gelegen (Privatstrand). Transferzeit vom Flughafen etwa 40 Minuten.

Zimmer: (135) elegant eingerichtete Zimmer mit Bad/DU/WC, Klimaanlage, Fön, TV, Video, CD-Player, Minibar, Telefon, Safe und Balkon. **Damai** (ca. 50 qm) mit Blick in den Garten, **Bayu Suria** (ca. 80 qm) mit Schlaf-/Wohn- und Essbereich. **Anjung** (ca. 100 qm) mit 2 Schlafzimmern, Wohn-/Essbereich sowie Jacuzzi.

Im Hotel: Die komfortable Anlage verteilt sich auf mehrere bis zu 4-stöckige Gebäude in einer grosszügigen tropischen Gartenanlage. 4 Restaurants, so u.a. ein Seafood-Restaurant, mit exklusiver nationaler und internationaler Küche. Mehrere Bars, grosse Poollandschaft mit Poolbar, Kinderpool.

Sport/Unterhaltung: Fitnesscenter. Gegen

Gebühr: Mountainbike, Golf, Tennis, Sauna, grosser Spa- und Wellnessbereich.

Verpflegung: Wahlweise mit Frühstück oder All-Inclusive. (vom 15.12.10. bis 15.02.11 nur mit All-inclusive buchbar !)

Das besondere „All-Inclusive Angebot“: Neben dem täglichen Frühstück, Mittagessen und Abendessen in allen Tanjung Rhu Restaurants und sogar als Zimmer-Service (**A-la-carte ohne Einschränkungen !**) und Bars, nicht-alkoholische Getränke aus der Minibar, nicht-alkoholische Getränke in allen Restaurants und Bars, 24-Stunden Zimmerservice, kostenlose Nutzung aller nicht motorisierten Wassersporteinrichtungen wie z.B.: Kayak, Catamaran, Windsurfen. **Transfers ab/bis Flughafen Langkawi sind inklusive !**

Buchungshinweise: Obligatorischer Sylvester Menü/Veranstaltungs-Zuschlag am 31.12. pro Person a. Anfrage.

Bei Anreise/Aufenthalt an nachfolgenden Hochsaisons-Terminen Mindestbuchung von 5 Nächten in 2010/2011: Chinesisches Neujahr vom 03. bis 10. Februar 2011. Langkawi International Maritime and Aeronautical (LIMA) Show (der genaue Termin im November 2010 liegt derzeit noch nicht vor !) Weihnachten vom 20. Dezember 2010 bis 31. Januar 2011. Chinesisches Neujahr vom 12. bis 19. Februar 2011.



TAJ Rebak Island Resort

LGK112

Lage: Auf der Langkawi vorgelagerten kleinen privaten Insel Rebak (ca. 1,6 qkm gross, ca. 20 Min. Transfer mit dem Boot) gelegen. Mehrmals täglich Shuttle-Boot zur Hauptinsel, von dort aus Taxi-Transfer nach Kuah (Einkaufsmöglichkeiten), gegen Gebühr.

Unter dem Management der renommierten TAJ-Hotel-Gruppe. Der Transfer ab/bis Flughafen zur Insel ist inklusive!

Zimmer: (106): Alle Zimmer sind elegant und stilvoll eingerichtet mit Bad o. DU/WC, Fön, Klimaanlage, Ventilator, Minibar,

Sat.-TV, Safe, Kaffee-/Teezubereiter, Balkon o. Terrasse (je nach Zimmertyp)

Kategorien: **Superior Garden View** (ca. 40 qm): zusätzlich mit Balkon zur Gartenseite.

Superior Seaview (ca. 48 qm): zusätzlich mit Balkon zur Merseite. **Deluxe Gardenview** (ca. 47 qm): teilweise mit Balkon zur Gartenseite. **Deluxe Seaview** (ca. 76 qm): mit Balkons zur Meerseite und mit Zugang zum Strand. **Deluxe Villa** (Gardenview, mit 1 Schlafzimmer, ca. 103 qm): separater Wohn- und Schlafraum.

Im Hotel: Grosse weitläufige parkähnliche Anlage mit viel naturbelassenem Grün und Dschungel. Die Wohnbereiche sind weitläufig in der Anlage verteilt, teils im typischen malaiischen Dorf-Stil, teilweise

als 2-geschossige Gebäude. Swimmingpool mit Kinderpool, Poolbar. Open-Air-Restaurant (indische u. malaiische Küche), Bar. Kleiner, schmaler Strand nahe zu den Wohnanlagen.

Sport/Aktivitäten: PADI Tauchschule (nur englisch), 2 Tennisplätze (Flutlicht, geg. Gebühr), Spa, Fitness-Raum, Hochseefischen, alles gegen Gebühr. Yacht-Marina. Auf der Insel gibt es Wanderwege, u.a. erreichen Sie hier einen weiteren kleinen idyllischen Sandstrand (kein Service) auf der Insel.

Gelegentlich kann es durch den Flugverkehr auf Langkawi zu Beeinträchtigungen führen.





Berjaya Langkawi Beach & Spa Resort

Langkawi

LGK102

Lage: Direkte Strandlage am Pantai Kok Beach, an der Westküste Langkawis.
Zimmer: (500) Superior-Chalet:****+ alle elegant ausgestattet mit Bad/DU/WC, Klimaanlage, Fön, Sat.-TV, Minibar, Tel., Balkon o. Terrasse. Deluxe-Chalet:****+ wie Superior, aber zur Meerseite gelegen. Premier Chalet:****+ wie die Superior-Zimmer, jedoch mit einer zusätzlichen Schlafcouch, mit Badewanne u. separater Dusche, Balkon zur Meerseite. Junior Chalet on Water:****+ am Wasser gelegen und auf Stelzen erbaut, Ausstattung wie Premier Chalet. Die Gäste der Premier Chalets und Junior Chalets on Water bekommen einen eigenen Check-In, Obstkorb bei Ankunft, Frühstück im nahegelegenen Strandrestaurant.

Im Hotel: Grosszügige und weitläufige Anlage an einer malerischen Bucht gelegen. Die Chalets (teils 1- o. 2-stöckig) im malaaischen Stil verteilen sich bis auf die Hanglage im tropischen Dschungel. Wegen der teilweise weiten Entfernungen zum **Haupthaus steht ein regelmässiger Shuttlebus zur Verfügung. Das Hotel bietet eine grosse Auswahl** an Restaurants (insgesamt5), Coffeeshop, Swimmingpool, Diskothek, Tennis.



Pelangi Beach & Spa Resort

LGK103

Lage: Im Westen der Insel, am traumhaften Sandstrand der Pantai Cenang Bucht gelegen. Zahlreiche Restaurants und Bars sind in der Nähe. Transferzeit zum Flughafen circa 15 Minuten.

Zimmer: (350) Superior (Garden View): geräumige Zimmer, alle mit Dusche/WC, Föhn, Klimaanlage, Minibar, Telefon, TV, Safe, Wasserkocher sowie Balkon, Blick zum Garten. Deluxe Lake Facing: gehobenerer Ausstattung, ansonsten wie Superior, Blick zum See.

Zimmertypen-Änderung (01/2010)
 Superior Garden View - Neu: Garden Terrace
 Deluxe Lake View - Neu: Lakefront
 Deluxe Pool View - Neu: Pool Terrace
 Deluxe Seafacing - Neu: Beachfront

Im Hotel: Durch ihre gelungene Architektur besitzt die schöne Anlage den Charakter eines malaaischen Dorfes. Alle Bungalows

sind aus Holz gebaut und von einer weitläufigen tropischen Gartenanlage umgeben. Unmittelbar am palmengesäumten Strand liegt die große Poolanlage. In den Restaurants wartet asiatische und internationale Küche auf die Gäste, ein Kinderclub kümmert sich um die Wünsche der kleinen Kunden.

Sport und Unterhaltung: Fitness-Center, Volleyball. Gegen Gebühr Tennis, Squash, Schnorcheln, Massagen, Wassersportangebot.

Hinweis: Das Baden kann bei Ebbe teilweise eingeschränkt sein.





The Westin Langkawi ~~~~~

LGK104
Lage: direkt am Strand, ca. 3 km nach Kuah, circa 25 km vom Flughafen entfernt. (ehemals „Sheraton Perdana“)
Zimmer (200): Garden View: geräumig und elegant ausgestattet mit Bad/Dusche/WC, Fön, Bügeleisen und -brett, Radio, TV, Telefon, Minibar, Kaffee-/Teezubereiter, Klimaanlage, Safe, Balkon. Sea Facing: wie Garden View, jedoch zur Meerseite.
Im Hotel: in weitläufiger Gartenanlage an einer Bucht mit privatem Sandstrand gelegen. 3 Restaurants, Poolbar, Coffee-Shop, Lounge, Fun-Pub (Live-Unterhaltung), 2 Swimmingpools mit Kinderbecken, Einkaufsarkade, Business-Center. Sport und Fitness: Sauna, Fitness-Center, Tischtennis, 4 Tennisplätze, Segeln, Windsurfen. Wellnessbereich mit Sauna, Whirlpool, Massagen (alles gegen Geb.)



The Datai ~~~~~

LGK109
Lage: Dieses hervorragende Resort mit seiner außergewöhnlichen Architektur liegt direkt an der ca. 1,5 km langen, feinsandigen und flach ins Meer abfallenden Datai-Bucht, der wohl schönsten Bucht Langkawis und ist umgeben von Jahrtausende altem, tropischem Regenwald. Die nächste Ortschaft, Burau Bay, ist ca. 12 km entfernt. Zum Strand und Beachclub sind es etwa 5 Minuten zu Fuß (teils Treppen) oder mit Elektro-Minivans durch das weitläufige Areal. Ruhe und persönlicher Service für höchste Ansprüche zeichnen dieses Hotel aus.
Zimmer: (110 Zimmer) **Deluxe** (ca. 52 qm) im Haupthaus mit Bad, separater Dusche und separater Toilette, Bademantel, Föhn, TV, DVD, Minibar, Tee-/Kaffeekochgelegenheit, Klimaanlage, Ventilator, Telefon, Safe, 2 Sofas (Zusatzbetten für 3. Person oder 2 Kinder) und Balkon. **Deluxe Villas**

(ca. 100 qm inklusive Terrasse) freistehend, weitläufig um das Haupthaus verteilt, mit Holz-Terrasse, umgeben von tropischer Vegetation. **Pool Villa** mit Privatpool (ca. 3 x 4 m) und kleiner Holz-Terrasse.
Im Hotel: 3 Restaurants in teilweise offener Bauweise, malaysische und westliche Gerichte, Thai-Küche im bekannten „The Pavilion“; Lobby-Bar, Swimmingpool (nur für Gäste ab 16 Jahren), Beachclub mit Swimmingpool und Poolbar, Fitness-Zentrum mit Sauna und Jacuzzi, Frisör, Spa mit vielfältigen Anwendungen und Therapien, Bibliothek, Geschäft. Sport: Schnorcheln, Mountainbikes, Segeln, geführte Dschungelwanderungen, Windsurfen, Paddelboote, Golf: Sehr anspruchsvoller 18-Loch-Platz (Par 72, Greenfee gegen Gebühr) „The Datai Bay Golf Course“ (per Hotel-Shuttle in ca. 5 Minuten erreichbar), Englisch sprechender Pro.





...die kleinen Inseln Malaysias mit Robinson-Flair

Malaysia bietet zwar nicht eine so große Inselwelt wie andere asiatische Länder, doch sind die kleinen Inseln Malaysia's jede einzigartig für sich. Von kleinen verträumten Hotels bis zu Luxusresorts findet sich für jeden Inselträumer eine Idylle. Ob abgeschieden, Strand und Sonne pur, oder mit Wassersportaktivitäten von Surfen, Segeln bis hin zum Tauchen, kein Wunsch bleibt offen. Gerade für Sporttaucher finden sich auf diesen Inseln alle Einrichtungen mit exzellenter Ausstattung und traumhaften Tauchgebieten. Oftmals auch noch nicht so überlaufen, denn die Inseln liegen oft nicht gerade um die Ecke. Aber war das Paradies nicht immer schon schwerer zu erreichen ?

Pulau Pangkor
Pangkor Laut
Pulau Perhentian
Pulau Redang
Pulau Tioman
Pulau Sibiu

Pangkor Island / Westküste

Pangkor Island

Beach Resort

PGK101

Lage: auf Pangkor Island, direkt am Strand gelegen.

Zimmer: (240) „Pacific Wing“ (Meerseite, 4*) im Hauptgebäude, DU/WC, Klimaanlage, TV, Minibar, Kaffee-/Teezubereiter, Balkon o. Terrasse m. Meerblick. „Ocean Wing“ (4,5*) im neueren Teil, luxuriöser ausgestattet, Ausstattung wie Pacific Wing, zusätzlich Parkettboden, Safe, Ventilator.

Villen: zwölf im malaysischen Stil errichtete Villen, die den Charme traditioneller malaysischer Häuser mit modernen Annehmlichkeiten ausstrahlen.

Sea Villas: Ausstattung wie Villen, nur mit direkter Lage zum Meer.

Im Hotel: Großzügiger tropischer Garten, 2 Restaurants, Lobbybar, Swimmingpool, Poolbar.

Sie werden die Harmonie mit der Natur genießen, die sich durch die 73 Morgen üppigen Tropenwald und den 1,2 km langen sonnegefluteten Strand zeigt. Die sandigen Buchten eignen sich perfekt zum Sonnenbaden, das kristallklare Meer ist ideal zum Schnorcheln, während die Nachbarinseln mit ihren vielen exotischen Fischen eine Freude für jeden Angelfreund sind. Der ausgedehnte Strand eignet sich hervorragend

für Cocktails im Abendrot oder ein Grillfest im Freien. Ob ein Spaziergang am frühen Morgen, ein Bummel im Sonnenuntergang oder ein Mitternachtsbad - die Schönheit der Bucht wird Sie verzaubern.

Sport/Aktivitäten: Tennis, Jetski, Paragliding, Katamaran (alles g. Gebühr).





Pangkor Laut / Westküste

Pangkor Laut Resort

PGK102

Lage: Auf der privaten Insel Pangkor Laut gelegen. Eine weitläufige, leicht hügelige Resortanlage im typischen malaiischen Stil. Umgeben von tropischen Regenwald bietet diese luxuriöse Resort der „Small Luxury Hotels of the World“ einen stilvollen und ergebnisreichen Urlaub.

Zimmer: (179) in **Garden- o. Hill-Villa**, am Rande des Dschungels gelegen, mit Blick über das Meer. **Beach-Villa** (nahe zum Strand), **Sea-Villa** (im Wasser freistehende Bungalows, mit eingelassener Badewanne). Alle Villen verfügen über zwei oder vier Wohneinheiten (nicht Sea-Villa). Alle Villen sind exklusiv ausgestattet mit Kingsize-Bett, Bad/WC, separate Dusche, Föhn, Klimaanlage, TV, CD-Player, Telefon, Külschrank, elektronischer Safe, Schreibtisch, Kaffee-/Tezubereiter. (max. Belegung mit 3 Erwachsenen - Sofabett, nicht in Seavilla).

Im Hotel: Die weitläufige Anlage bietet ein grosses Angebot an kulinarischen Angeboten, so u.a. 6 Restaurants (malaiische, asiatische und internationale Küche) und Bars, Lobby-Lounge, TV Lounge. Neben den 2 Swimmingpools (Sonnenschirme,

Liegen, Handtücher inkl.) steht den Gästen der private Badestrand des Resorts an der idyllischen Emerald Bay zur Verfügung. Für die teilweise langen Wege innerhalb des Resort können kleine Wagen von den Gästen genutzt werden. Das Spa Village (Wellness & Massagen, gegen Gebühr) gehört mit zu den schönsten Spas Südostasiens. Weiterer Service im Resort: Leseraum mit Internet-Anschluss (gegen Geb.), Babysitter, Konferenz & Meeting Hall. Sport: 3 Tennisplätze (Hartplatz), 2 Squash-Plätze, Segeln, Windsurfen (alles geg. Geb.).

Anreise-Information:
Ab/bis Kuala Lumpur Flughafen: per PKW nach Lumut (Fährhafen), weiter mit Fähre nach Pangkor Laut (Transferzeit ca. 5 Stunden).
Ab/bis Kuala Lumpur Stadt: per per PKW nach Lumut (Fährhafen), weiter mit Fähre nach Pangkor Laut (Transferzeit ca. 4,5 Stunden).
Per Flug (ab Subang Flughafen, national) nach Pangkor Island, weiter mit Fähre. (Flugpreis auf Anfrage)



PANGKOR LAUT RESORT
ONE ISLAND. ONE RESORT





Pulau Perhentian / Ostküste

Senja Bay Resort

TGG110

.Lage: Direkt am Strand gelegen auf der kleinen Nachbar-Insel von Perhentian auf Perhentian Kecil, ca. 20km von der Küste entfernt.

Zimmer: (51) in freistehenden Chalets (2 Wohnheiten), einfache u. zweckmässige Ausstattung, DU/WC, teilweise mit Ventilator o. Klimaanlage, Veranda.

Im Resort: Rustikale Anlage mit Chalets in Holzbauweise, idyllisch direkt am Strand gelegen. Restaurant, Tauchschule (s.u.), Fernsehen (im Restaurant), Int. Telefon im Hauptgebäude, Wäscheservice

Tauchen:

Beste Zeit zum Tauchen April - Oktober
Aufgrund der isolierten Lage ist das maritime Leben überwiegend intakt.

Sichtverhältnisse: Umgebung der Insel bis zu 20m, durchschnittlich 10-15 m. Zwischen April bis Oktober ist die See ruhig. Tauchtiefen: max. 20-25m, an einigen Tauchplätzen auch tiefer. Tauchgebiete: 23 (nur per Boot erreichbar)

PADI (5-Sterne) Tauchschule Suria Perhentian Dive Center (nur englischsprechend) Komplett ausgestattete Tauchbasis, Verleih von Ausrüstungen (gegen Gebühr) .

Hinweis: aufgrund der Lage eingeschränkte Stromversorgung - täglich nur von 12.00-16.00/19.00-09.00 Uhr!



Pulau Tioman / Ostküste

Berjaya Tioman Resort

TOD100

Lage: Direkt am feinsandigen, weißen Sandstrand, an der Westküste der Insel Tioman.

Zimmer: (361) In Chalets mit 2-4 Wohneinheiten: Standard-Zimmer: modern und freundlich eingerichtet mit Dusche, WC, Fön, Telefon, Sat.-TV, Klimaanlage und Deckenventilator, Minibar, Tee-/Kaffeekocher und Balkon oder Terrasse. (max. 2 Pers.) Superior-Zimmer: wie Standard-Zimmer, nur etwas geräumiger. Deluxe-Zimmer liegen in doppelstöckigen Chalets und sind wesentlich geräumiger. Diese sind genauso ausgestattet wie die Standard-Zimmer, verfügen jedoch über Bad/WC und bieten zusätzlich einen kleinen Wohnraum mit Sofa und Esstisch. Balkon oder Terrasse zur Meerseite.

Neu: Berjaya Tioman Suites: (82) im neuen Hotelgebäude finden sich die Single Studios: hell und freundlich eingerichtet mit Bad/WC, Schlafzimmer, Sitzecke, Kitchennette, Klimaanlage, Sat.-TV, Kühlschrank, Kaffee-/Teezubereiter, Balkon (überwiegend mit Meerblick).

Family Suite u. Executive Family (Preise hierfür auf Anfrage)

Im Hotel: Das weitläufige Ferienresort

auf der Insel Tioman mit insgesamt 400 Zimmern besteht aus Einzelchalets (mit je 2 Wohneinheiten) und doppelstöckigen Chalets (mit je 4 Wohneinheiten) die alle im malaisischen Stil erbaut wurden. Die Poollandschaft mit Kinderbecken (Badetücher und Liegen inklusive) lädt zum Entspannen ein. Lassen Sie sich in den 4 Restaurants mit internationaler, malaisischer und chinesischer Küche verwöhnen. Genießen Sie einen tropischen Cocktail an der Poolbar oder in der Beach Bar zum Sonnenuntergang. Im „Rimba Spa“ entspannen Sie z. B. bei einer Shiatsu Massage oder einer Aromatherapie Anwendung (gegen Gebühr). Des Weiteren runden ein Coffee-Shop, Souvenirshop, Wäscherei und ein Kinderspielplatz das Angebot dieser Ferienanlage ab.

Sport: Nach Verfügbarkeit: Volleyball, Basketball, Tischtennis und Fitness-Center. Gegen Gebühr Tennis (Hartplätze mit Flutlicht), Tauchen, Fahrradverleih, 18-Loch-Golfplatz, Billard, Glasbodenboot, Surfen, Segeln, Fischen, Kanus, Reiten, Jungle-Trekking.

PADI Tauchschule (engl.sprachig)



Pulau Tioman / Ostküste

Japa Mala Resort

TOD101

Lage: Auf der Insel Tioman an der Ostküste Malaysias gelegen, im südwestlichen Teil der Insel.

Zimmer: (gesamt 11) Tree Top Chalet: rustikal mit viel Holz eingerichtet, DU/WC, Klimaanlage, Ventilator.

Sea-Cliff-Chalet: stilvoll eingerichtet mit DU/WC, Klimaanlage, Ventilator, Terrasse mit Meerblick.

Jungle Sarang Villa oder Hillside Plunge Pool oder Seaside Plunge Pool Sarang Villen: inmitten des Dschungels gelegen, eingerichtet mit DU/WC, Außenbadewanne, Klimaanlage, Ventilator, Kaffee-/Teezubereiter, Sat.-TV, Minibar, Terrasse. Mit Aussicht zur Landseite oder Meerseite.

Im Hotel: Kleine idyllische Anlage inmitten des tropischen Regenwalds, teilweise am Hang gelegen, mit viel natürlichen Materialien erbaute Villen und Chalets. Open-Air Restaurant.
Sport/Aktivitäten: PADI Tauchschule (englischsprechend).





Pulau Lang Tengah/ Ostküste

D'Coconut Lagoon Resort

TGG108

Lage: auf der Insel Pulau Lang Tengah an der Ostküste Malaysia's gelegen.
 Zimmer: (45) die Zimmerkategorien sind aufgeteilt auf East Wing und West Wing: im East Wing finden sich Standard-Zimmer***: modern eingerichtet mit DU/WC, Klimaanlage. Superior/Deluxe: Ausstattung wie vorstehend, gehobene Ausstattung, zusätzlich kleiner Kühlschrank und Kaffee-/ Teezubereiter.
 im West Wing: Executive Deluxe: Ausstattung wie Superior/Deluxe, geräumiger und gehobene Ausstattung.
 Im Hotel: Atmosphärisches Hotel direkt am Strand gelegen (kleine Sandstrandbucht) mit Hotelgebäuden im malaisischen Stil, jeweils ein Swimmingpool.

Sport/Aktivitäten: PADI Tauchschule (englischspr.), Dschungel-Trekking, Kayakfahren (alles gegen Gebühr).
 Unser Tip: Zwar überwiegend malaysische Gäste und Taucher, aber selbst Nichttaucher finden auf dieser idyllischen kleinen Insel einen erholsamen Urlaub.

Buchungshinweis: Das Resort ist nur vom 01. Februar bis 15. November jedes Jahres geöffnet. Zu den anderen Zeiten Regenzeit und daher geschlossen !

Aufgrund von Wetterverhältnissen kann der Fährbetrieb auch unerwartet eingestellt werden !
 Das Hotel ist überwiegend für malaisische Gäste ausgerichtet (teilweise auch Gruppen), daher kann es gelegentlich auch mal etwas lauter und trubeliger werden.



Pulau Redang / Ostküste

Berjaya Redang Island Resort

TGG105

Lage: Direkt am feinsandigen Strand auf der Insel Redang an der Ostküste von Malaysia gelegen. Lange weiße Sandstrände, wilder Dschungel und eines der besten Tauchgebiete Malaysias.
 Zimmer: (273) **Redang Hillview:** (ca. 42 qm) am Hang gelegene Zimmer in 2-st. Chalets im malaisischen Stil, geräumiger und gehobene Ausstattung, Bad mit Wanne u. separater Dusche, Blick zur Landseite.
Redang Seaview: (ca. 42 qm) Ausstattung wie Hillview, nur zur Meeresseite gelegen. **Premier:** (ca. 54 qm) nahe zum Strand gelegen, gehobene Ausstattung und persönlicher Check-in, Willkommensfrüchtekorb, täglich 2 Fl. Mineralwasser, sep. Frühstücksbereich.
 Im Hotel: In 2006 wurde die Anlage um 130 neue Zimmer (Redang Hill/Seaview/

Premier Zimmer) erweitert. Die direkt am Strand gelegen großzügige und stilvolle Anlage bietet ein umfangreiches Angebot an Restaurants (3), Bar, Swimmingpool mit Sonnenliegen, Schirmen und Badetüchern, Fitnesscenter. Shuttle-Bus innerhalb der Anlage für die Gäste.
 Sport: 5-Sterne PADI-Dive Centre, Tennis, Segeln, Surfen (alles gegen Gebühr).

Buchungshinweise: Das Resort ist vom 01.11.2010 - 07.02.2010 geschlossen wegen Renovierung !

Anreise: Transfer ab/bis Kuala Terengganu Flughafen o. Hotel zur Fähre nach Redang ab Shahbandar, täglich 2 x.
 Flug mit Berjaya Air ab/bis Subang (nat. Flughafen Kuala Lumpur)



Malaysia / Ostküste Cherating & Kuantan

Impiana Resort Cherating

KUA102

Lage: Direkt am feinen goldenen Sandstrand gelegen an der Ostküste in Kuantan. Die Entfernung zum Flughafen beträgt 45 Minuten.
 Zimmer: Deluxe-Meerblick: sind ausgestattet mit Deckenventilator, Klimaanlage, TV, Bad/Dusche, Minibar, IDD Tele-

fon, Föhn, Kaffee und Tee Zubereiter und Balkon mit Meerblick Superior Deluxe Seaview: Ausstattung wie vorstehend, geräumiger und gehobene Ausstattung, mit Meerblick.
 Im Hotel: Dieses Resort spiegelt die traditionelle malaysische Kultur wieder. Es vereint die Mischung aus Strandleben und traditionellem Komfort. Für das leibliche Wohl sorgen verschiedene Restaurants und Cafes.





Malaysia / Ostküste Cherating & Kuantan

Holiday Villa Cherating

KUA101

Lage: Direkt am Strand von Cherating, circa 40 km vom Flughafen Kuantan entfernt.

Zimmer: (134) Superior/Deluxe: mit Bad oder Dusche/WC, TV, Telefon, Kaffee-/Teezubereiter, Klimaanlage, Balkon oder Terrasse. Garden Villa Zimmer: (ehemals Deluxe Chalet im Palace Wing) etwas geräumiger und höherwertigere Ausstattung.

Die zum Hotel gehörenden Eastern Pavillion (siehe eigene Hotelbeschreibung nebenstehend) bietet noch mehr private Atmosphäre.

Im Hotel: Grosszügige Hotelanlage mit Swimmingpool. Restaurant, Karaoke-Lounge, Kinderpool, Whirlpool, Sauna, Health-Club, Geschäfte.



Eastern Pavillion

KUA108

Lage: Separater Bungalow-Bereich des „Holiday Villa Cherating“, alle Einrichtungen des Haupthauses stehen zur Verfügung. 12 Deluxe-Pool-Villas inmitten eines wunderschönen Gartens, separate Lobby und Spa. Neben dem privaten Pool stehen den Gästen des Eastern Pavillion auch die 2 Poolanlagen des Cherating Holiday Villa zur freien Verfügung. Coffee-Shop/Restaurant mit malaischer und internationaler Küche, Restaurant mit italien. Küche, Bar.



Swiss Garden Resort & Spa

KUA104

Lage: Das Resort liegt nur 40 Flugminuten von der Hauptstadt Kuala Lumpur nach Kuantan entfernt, an der berühmten Ostküste Malaysias am Balok Strand. Zum Ort Kuantan und zum Flughafen sind es nur circa 5 bzw. 25 Fahrminuten.

Zimmer: (304) Deluxe-Garden-View: modern stilvoll eingerichtet mit Bad/DU/WC, Fön, Klimaanlage, TV mit Video, Minibar, Safe, Telefon, Kaffee-/Teezubereiter, Balkon. Deluxe-Seaview: Ausstattung wie vorstehend, nur mit Meerblick.

Im Hotel: Das Resort wurde in 2006 komplett neu renoviert und verfügt über insgesamt 304 ansprechend in warmen Farbtönen gestaltete Zimmer. Im Garten-Restaurant mit einem

herrlichen Blick über den Swimmingpool und den Strand werden nationale und internationale Gerichte serviert. Das „Blossom“ serviert hervorragende chinesische Spezialitäten der Kanton- und Szechuan-Küche. Exotische Cocktails oder Früchtepunsch gibt es in der „Parrot Bar“ und Abendunterhaltung mit Live-Musik und Shows wird im „Malibu Club“ angeboten. Herrlich angelegter Swimmingpool, Jacuzzi, 2 Flutlicht-Tennisplätze, Fitnesscenter, Sauna und Wassersportmöglichkeiten. Für die kleinen Gäste gibt es ein Kinderbecken und einen Spielplatz. Internet (WLAN, gegen Gebühr) im Hotel. Sport/Aktivitäten: Tennis (Flutlicht gegen Gebühr), Fitness-Raum, Volleyball. Wassersportmöglichkeiten am Strand (Fremdanbieter, gegen Gebühr). Samsara-Spa: Wellness- und Massage-Anwendungen (gegen Gebühr).



Hyatt Regency Kuantan

KUA100

Lage: Das Hotel ist ruhig und direkt am herrlichen Sandstrand gelegen. Zur Hauptstadt der Region Kuantan sind es nur ca. 5 km. Die Stadt bietet kleine Souveniergehäfte, Garküchen und Restaurants und lädt mit einer Promenade am Fluss zum Spazieren ein.

Zimmer: (330) Die **Hyatt Guestroom Garden View** Zimmer sind freundlich und komfortabel eingerichtet. Sie verfügen über Bad, WC, Fön, Telefon, Sat.-TV, Musikkanal, Klimaanlage, Minibar, Wasserkocher für Tee und Kaffee, Safe, Balkon oder Terrasse. Die **Hyatt Guestroom Seaview Zimmer** bieten die gleiche Ausstattung und haben zusätzlich Meerblick.

Im Hotel: Die großzügig gestaltete Hotelanlage verfügt über insgesamt 340 Zimmer. Das Hotel über zwei Swimmingpools (Badetücher und Liegen inklusive) mit einer swim-up-Poolbar. Im Hauptgebäude finden Sie eine elegante, offene Lobby, ein Blumengeschäft, weitere kleine Geschäfte und einen Fotoservice. In der zweiten Etage befindet sich das Business-Center, welches täglich geöffnet ist und einen Internet-service bietet. Für die kulinarischen Genüsse stehen Ihnen vier verschiedene Restaurants (teilweise Open-Air) mit internationaler, italienischer und fernöstlicher Küche zur Verfügung. Sport: Nach Verfügbarkeit Fitness-Center, Dampfbad und Sauna. Gegen Gebühr 3 Tennisplätze (Flutlicht), Squash (nicht klimatisiert), Massageanwendungen, Fahrradverleih. Mehrere 18-Loch-Golfplätze sind in kürzester Zeit vom Hotel aus gut zu erreichen.





Tanjong Jara Beach & Spa Resort

TGG100

Lage: Das Resort liegt an der Ostküste der malaysischen Halbinsel zwischen Kuala Terengganu im Norden und Kuantan im Süden. Das stilvolle im malaisischen Stil erbaute Resort wurde auf einem 17 Hektar großem Gelände errichtet. Die Stadt Dungun liegt westlich von Tanjong Jara und ist ca. 8 km entfernt.

Zimmer: Die Zimmer des Resorts wurden im malaisischen Stil unter Verwendung von Belian Holz, Nutzholz und Teakholz erbaut. Die Zimmer liegen so, dass sie schöne Ausblicke auf das Südkinesische Meer sowie auf die tropischen Gärten und den Strand bieten. Alle Zimmer sind ausgestattet mit: Farbfernseher mit Satellit, Internationale Direktwahl Telefone, Kaffee/Tee Kocher, Kühlschrank (Minibar enthält nur Softdrinks und Bier), Schreibtisch, Fön, täglich frisches Mineralwasser.

Zimmerkategorien: Anjung (einstöckige Strandzimmer) 10 Einheiten. Jeder Bungalow ist ca. 88 qm groß und ausgestattet mit einem Kingsize-Bett und einem zusätzlichem Bettsofa. Eine große, symmetrische, eingelassene Außenbadewanne, die im eigenen privaten Garten ist, bietet absolute Privatsphäre. Eine große Dusche ist innen vorhanden, zwei Toilettentische und eine Toilette finden Sie nebenan. Eine überdachte Terrasse, die in die Gärten und zum Strand führt, ist mit angenehmer

Ambiente idealer Ausgangspunkt für einen Abendspaziergang.

Serambi (Parterre Zimmer) 44 Einheiten. Diese Zimmer sind innerhalb eines doppelstöckigen Gebäudes untergebracht und haben alle ca. 55qm Wohnfläche mit einer teilweise überdachten Terrasse, die die Gärten überblickt.

Bumbung (Zimmer im 1. Stock) - 44 Einheiten. Zimmer sind ähnlich der Serambi Zimmer, die zwar einen atemberaubenden Ausblick bieten, aber keine private Terrasse haben.

Im Hotel: Restaurants: Di Atas Sungei - dieses Restaurant liegt oberhalb des Flusses und überblickt das südkinesische Meer. Das Nelayan - Geöffnet zum Mittag- und Abendessen. Das Restaurant schmiegt sich an die Küste und bietet eine Auswahl an leichten Mahlzeiten während der Mittagszeit, und die Spezialität am Abend sind Meeresfrüchte. Das Restaurant ist „open air“ und deswegen nur in den Schönwetter-Perioden geöffnet. In der Regensaison zwischen November bis Ende Februar hat es geschlossen. Die Teratai Terrasse: Im Al fresco Ambiente können Sie am Pool bei leichten Mahlzeiten und Erfrischungen dinieren. Tanjong Club Pool Deck: Leichte Mittagmenüs und Erfrischungen auf dem Pool Deck.

Der Tanjong Club: beherbergt die Sporthalle mit verschiedensten Trainingsgeräten und den Behandlungskomplex mit verschiedenen Massagen, z. B. die traditionelle Malaisische Massage, schwedische und Thai-Massage, eine chinesische Fußreflexzonen-Massage und Aroma-Therapie. Thai-Kräuter und Campur-Campur. Sport/Kreative Aktivitäten: Zwei Tennisplätze stehen täglich kostenlos zur Verfügung. Schläger können gegen eine Gebühr geliehen werden, und Bälle kann man in der Geschenke Boutique kaufen. Zwei grosszügige Resort-Swimmingpools.

Aktivitäten im Resort: Eine Vielzahl Wassersportarten von Kayakfahren, Windsurfen, Schnorcheln bis Tauchen werden angeboten. **Golf:** insgesamt drei Golfplätze, weniger als eine Autostunde vom Resort entfernt. Der 18-Loch Platz des Golf Club Dungun ist 15 Autominuten entfernt. Reservierungen können über die Rezeption vorgenommen werden.





Kuching (Sarawak) City Hotels

Die Hauptstadt Sarawaks ist Kuching, auf malaiisch bedeutet dies „Katze“. Kuching liegt 32 km vom Meer entfernt an den hohen Ufern des Sarawak Flusses. Der westliche Einfluss ist unübersehbar, war doch die Stadt lange Zeit Residenz der „Weissen Radschas von Sarawak“. Hier spürt man noch die abenteuerliche Vergangenheit, als der britische Abenteurer James Brooke im Jahre 1839 hierher kam. In Kuching findet man noch viele alte Kolonialgebäude, besonders die Umgebung am Fluss ist sehr malerisch.

Grand Continental

KCH100

Lage: zentral gelegen, nur wenige Gehminuten zum Zentrum und Shopping-Centern.

Zimmer: (192) Deluxe-Kategorie: ansprechend eingerichtete Zimmer mit Bad/DU/WC, Föhn, Klimaanlage, Sat.-TV, Telefon, Kaffee-/Teezubereiter.

Im Hotel: Modernes Mittelklasse-Stadthotel mit Restaurant, Swimmingpool, Business-Center



Grand Margherita

KCH106

Lage: direkt am Ufer des Sungai Sarawak gelegen, ca. 15 Minuten vom Flughafen entfernt. (ehemals Holiday Inn Kuching)

Zimmer: (320): Standard: alle modern eingerichtet mit Bad oder Dusche/WC, Telefon, TV, Föhn, Kaffee-/Teezubereiter, Klimaanlage. Deluxe: gehobenerere Ausstattung, ansonsten wie Standard, teilweise Blick auf den Fluss.

Im Hotel: mit 2 Restaurants, Bar, Poolbar, Swimmingpool, Sauna, Clark-Hatch-Fitness-Center, Business-Center. Fluss-Terrasse mit imposanten Ausblick auf den Sungai Fluss!



Riverside Majestic Hotel

KCH101

Lage: Im Zentrum von Kuching gelegen. (ehemals Crowne Plaza Riverside)

Zimmer: (305) Superior: alle modern eingerichtet mit Bad/DU/WC, Klimaanlage, TV, Telefon, Safe, Minibar. Deluxe: wie vorstehend, nur gehobenerere Ausstattung und teilweise Zimmer Blick zur Flussseite.

Im Hotel: Restaurants, Coffeeshop, Bar, Swimmingpool, Fitness-Center.



Hilton Kuching

KCH103

Lage: Direkt im Zentrum von Kuching und circa 15 Min. vom Flughafen entfernt.

Zimmer: (315) Standard: komfortabel eingerichtet mit Bad/DU/WC, Klimaanlage, Telefon, TV, Safe, Föhn und Minibar. Deluxe: gehobenerere Ausstattung, mit seitlichem Blick zum Fluss.

Im Hotel: Das ausgezeichnete Luxus-Hotel liegt an der Uferpromenade des Sarawak Flusses in Kuching. Ihnen stehen Swimmingpool, Tennisplätze, Fitnessraum und verschiedene Restaurants und Bars für einen angenehmen Aufenthalt zur Verfügung.



Damai Beach Resort

KCH301

Lage: Ruhig gelegen auf der Halbinsel Damai, direkt am öffentlichen Teluk Bandung Beach am Fusse des Santubong Berges. Nach Kuching ca. 35 km. (Hotelbus, gegen Gebühr). Transfer vom Flughafen Kuching zum Hotel ca. 1 Stunde. Seit dem 01. April 2008 gehört das Hotel nicht mehr zur Holiday Inn Gruppe.

Zimmer: (302) Standard-Balcony/o. Superior-Poolside im Hotel, Chalet (freistehend, mit 2 Wohnheiten); stilvoll und elegant eingerichtet mit Bad/DU/WC, Föhn, Klimaanlage, Kaffee-/Teezubereiter, Telefon, Sat.-TV, Minibar; Seaview Deluxe: (Hilltop o. Haupthaus) gleiche Ausstattung, zusätzlich aber Balkon mit Meerblick. Hilltop-Suite o. Presidential Suite (Preis auf Anfrage, im Haupthaus) gleiche Ausstattung, aber Aufteilung in Wohn- und Schlafbereich mit luxuriöser bzw. extravaganter Einrichtung, Safe, Balkon mit Meerblick.

Im Hotel: Mitten im tropischen Regenwald liegt das Hotel mit 302 Zimmern. Im unteren Bereich befinden

sich Haupthaus und die Chalets, im oberen Abschnitt (Hanglage) die Deluxe-Seaview-Zimmer und die Suiten, die sich in ihrem Baustil und ihrer innenarchitektonischen Gestaltung an den vielfältigen ethnischen Gruppen Sarawaks orientieren. 2 grosszügige Pools mit Wasserfall und integrierter Poolbar. Sonnenschirme, Liegestühle und Badetücher ohne Aufpreis. 2 Restaurants mit malaiischer, chinesischer und internationaler Küche, Coffee-Shop und 2 Bars. 2 Shops, Room-Service, Wäscherei- und Reinigungsservice, Geldwechsel, Shuttlebus nach Kuching gegen Gebühr, Autovermietung. In der Lobby Internet-Zugang (wireless, gegen Gebühr).

Kinder: Kinderpool, Babysitting, Spielplatz, Kids Club.

Sport: Fitness-Center, 2 Tennisplätze (Flutlicht gegen Gebühr), gegen Gebühr 2 Squash-Courts, Schnorcheln, Windsurfen, Segeln, Jetski, Parasailing, Tretboote, Massage, Whirlpool; ausserhalb des Hotels: 18-Loch Golfplatz (alles gegen Gebühr)

Strandhotels

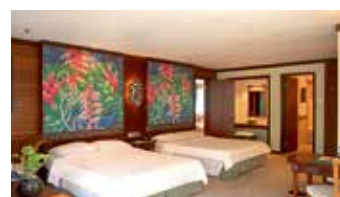



Damai Puri Resort & Spa

KCH302

Lage: Ruhig gelegen auf der Halbinsel Damai, direkt am öffentlichen Teluk Bandung Strand, am Fusse des Santubong Berges. Nach Kuching ca. 35 km. (Hotelbus mehrmals täglich, gegen Gebühr). Transfer vom Flughafen Kuching zum Hotel ca. 1 Stunde.

Zimmer: (200) **Deluxe Rainforest:** modern ausgestattet, mit kleinem Bad/ DU/WC, Fön, Klimaanlage, Minibar, 32" LCD Sat.-TV, Internet (gegen Gebühr), Telefon, Kafee-/Teezubereiter, Balkon (Blick zur Land- oder Meerseite).

Deluxe Seaview: etwas geräumiger, ansonsten gleiche Ausstattung, zusätzlich Parkettfußboden und Balkon zum Pool mit Meerblick.

Hinweis: Unsere Gäste erhalten generell die Kategorie Deluxe Seaview (nur ca. 60 Zimmer, bei Ausbuchung daher alternativ Deluxe Rainforest.)

Im Hotel: Im Herbst 2007 neu eröffnetes Deluxe-Resort am Damai Beach (ehemals Holiday Inn Damai Lagoon).

Das Resort wurde komplett renoviert und umgestaltet. Grosszügig gestaltete Gartenanlage mit zwei Swimmingpools. Im Hotel stehen Ihnen 2 Restaurants (malaiische u. internationale Küche), Cafe (nahe zum Pool), 2 Bars, Business-Center, 24-Stunden Zimmerservice, Geschäfte.

Senja Puri Spa Village: Am Rand des Resort gelegenes Spa Village, mit diversen Anwendungen, wie Massagen, Aroma-Therapien, Hydro-Pool, Dampfdusche, u.a.

Spa-Tea-House: entspannen Sie nach Ihren Spa-Anwendungen bei einem Tee. Yoga-Pavilion: tägliche Yoga und Tai-Chi Sessions bei Sonnenaufgang und Sonnenuntergang. Offen für individuelle Meditation ganztägig.

Buchungshinweise

Bei Ebbe und Regenzeit (Nov-Feb) kann das Baden am Damai Beach nur eingeschränkt möglich sein.



Permai Rainforest Resort

KCH113 (nur Hotel)

Lage: Auf der Halbinsel Damai, ca. 15 km von Kuching entfernt. Inmitten des Regenwaldes gelegenes Resort.

Zimmer: Tree-Houses: zum Meer hin gelegene Stelzenhäuser (ca. 10m Höhe), inmitten der Baumwipfel (nur einige haben Meerblick), einfach aber modern eingerichtet mit DU/WC, Doppel- o. Einzelbetten, Veranda mit Stühlen/Tisch. Die Treehouses haben an 3 Seiten Fensterfront. **Hinweis: Die Tree-Houses sind nur über steile Holztreppen zu erreichen.**

(Für Kleingruppen bieten wir auch die Mehrbett-Bungalows an, auf Anfrage)

Im Resort: auf ca. 17 Hektar Dschungel gelegenes Resort auf der Halbinsel Damai. Die Anlage wurde weitgehendst naturbelassen errichtet. Einfaches Open-Air-Restaurant (für Frühstück-a-la-carte, Mittagessen, Abendessen) mit Meerblick. Rezeption am Eingang der Lodge; Natur-Swimmingpool mit Wasser aus eigener Quelle. Je nach Lage der Tree-Houses zu Fuss zum Restaurant und Rezeption sind ca. 5-15 Minuten zu laufen.

Baden: Strand am Damai Beach (Mitbenutzung des öffentlichen Strandes mit dem Hotel Damai Puri Resort und ein weiterer, privater, schmaler, steiniger Sandstrand (innerhalb des Resort). Bei Ebbe eingeschränktes Baden!

Aktivitäten/Sport: Kajakfahren, Bootstouren, Adventure-Trek (alles gegen Gebühr)

Unser TIP: Wohnen inmitten der Natur, einfach aber naturnah ! Ideal für kurze Dschungeltreks innerhalb der Lodge.

Nur als Paket buchbar ab/bis Kuching:

3 Tage/2 Nächte KCH311 oder 4 Tage/3 Nächte KCH302 (inkl. 1 Nacht Kuching) inkl. Transfers ab/bis Flughafen, Übernachtung/Frühstück

Verlängerungsnächte tageweise im Permai Rainforest hinzubuchbar !



Permai Rainforest Resort 4 Tage/3 Nächte KCH302

Privatreise Termine:
täglich, engl.sprechend
mind.: 2 Personen

Leistungen eingeschlossen:
Unterbringung im Doppelzimmer
1 Nacht in Kuching / Grand Margherita Kuching
2 Nächte Permai Rainforest Resort/Tree House
Alle Transfers, 1/2-täg. Citytour Kuching,
1 Tagesausflug Bako Nationalpark
Nicht eingeschlossen:
Mittagessen und Abendessen, Getränke,
Dinge des persönlichen Bedarfs

Permai Rainforest Resort 3 Tage/2 Nächte KCH311

Privatreise Termine:
täglich, engl.sprechend
mind.: 2 Personen

Leistungen eingeschlossen:
2 Nächte Permai Rainforest Resort/Tree House
Unterbringung im Doppelzimmer
Alle Transfers
Nicht eingeschlossen:
Mittagessen und Abendessen, Getränke,
Dinge des persönlichen Bedarfs



Kota Kinabalu - die Hauptstadt von Sabah, bis 1968 unter dem alten Namen Jesselton bekannt (als ehemalige Hauptstadt des früheren britischen Nordborneo), setzt sich der Stadtname aus Kota, das das malaiische Wort für „Stadt“ ist, und Kinabalu, einem Berg etwa 45 Kilometer östlich der Stadt, zusammen. Von den Malaysiern heute auch gerne KK bezeichnet, war es in der Kolonialzeit das Zentrum der britischen Kolonie im Handel mit Kautschuk, Rattan, Honig und Wachs.



Promenade Hotel

BKI100

Lage: Zentral in Kota Kinabalu gelegen, unmittelbar zur Uferpromenade und nahe zu Einkaufsmöglichkeiten.

Zimmer: (451) Superior: modern eingerichtet mit Bad o. DU/WC, Klimaanlage, Mini-bar, Sat.-TV, Kaffee-/Teezubereiter, Safe, Highspeed Internet (gegen Gebühr).

Im Hotel: Zentral gelegenes modernes Stadt-Hotel mit 24-Stunden-Coffeeshop, Restaurant (chinesisch), Lobby Lounge, Garden Bistro, kleiner Swimmingpool.



Hyatt Regency

BKI101

Lage: Es verbindet den Komfort seiner Einrichtung mit der Faszination der Natur. Im Herzen Kota Kinabalus hat man die Möglichkeit in wenigen Gehminuten diverse Shops, Vergnügungsmöglichkeiten und schmackhafte Restaurants auszukundschaften.

Zimmer: (288) mit verschiedenen Aussichten, Dusche, Bad, Klimaanlage, Zimmerservice, Internetanschluss, Safe, Minibar, TV.

Im Hotel: 5 verschiedene Restaurants mit Köstlichkeiten aus aller Welt, Bars, Swimmingpool, Fitness Center, Schönheitssalon, Kino, Kinderhort, Business Center, Arzt.



Le Meridien

BKI107

Lage: Zentral gelegen im Innenstadtbereich von Kota Kinabalu, nahe zur Meer-Promenade.

Zimmer: (306) Superior: (ca. 41qm, Blick zur Landseite). Deluxe Sea View Rooms (ca. 44qm, Blick zur Meerseite), Le Royal Club Rooms (ca. 41qm, Blick zur Meer- u. Landseite). Alle elegant eingerichtet mit Bad/DU/WC, Fön, Klimaanlage, Minibar, LCD-TV (68 cm, mit DVD Player), Internet-Anschluss im Zimmer (gegen Gebühr), Safe, Kaffee-/Teezubereiter.

Im Hotel: Hotel der renommierten Le Meridien-Hotelkette im Zentrum Kota Kinabalu's. Restaurant, Lounge-Coffeeshop, 2 Bars, Outdoor Swimmingpool mit Poolbar, Fitness Center, Business-Center, Konferenzräume.



The Magellan - Sutera Harbour Resort

BKI102

Lage: Zentrale Lage, direkt am Yachthafen von Kota Kinabalu. Zum Flughafen circa 10 Min.

Zimmer: (456) Magellan Garden View: sehr ansprechend und elegant eingerichtete Zimmer mit Balkon, TV, Telefon, Klimaanlage, Minibar und Safe.

Im Hotel: Die erste Adresse in Kota Kinabalu - eine luxuriöse Resortanlage mit 4 Restaurants und Bars, Golf & Country Club, Fitness- und Sportmöglichkeiten. Lagunenähnliche Swimmingpool-Anlage in einer weitläufigen tropischen Garten mit Liegeterrassen. Sport & Aktivitäten: Sutera Harbour Golf und Country Club (27 Loch), Squash Court, Tennisplatz, Wassersport (alles gegen Gebühr).



Hotels in der Umgebung Mt. Kinabalu Park

Mesilau Nature Resort

BKI220

Lage: An den Ausläufern des Mt. Kinabalu gelegen, ca. 30 Minuten zum Kinabalu Nationalpark.

Zimmer: Verschiedene freistehende Chalets mit 2 bis 3 Schlafzimmer, gut ausgestattet mit DU/WC, Sat.-TV, Wohn-/Essbereich, kleine Küche, teils Veranda.

Im Hotel: Inmitten üppiger Natur finden sich 5 Chalets mit je 2 o. 3 Schlafzimmern, kleines Restaurant. Ideal für kleine Gruppen und als Ausgangspunkt für Touren und Besteigung des Mt. Kinabalu. Das Resort wird von Sutera Harbour Resort gemanaged.

Preise/Verfügbarkeit auf Anfrage !





Beringgis Beach Resort ~~~~

BK1199
 Lage: Direkt am langen Sandstrand bei Beringgis, nahe zu Kota Kinabalu (ca. 25 km, ca. 20 Min. per Auto). Ruhige Lage, in der Nähe einige lokale Restaurants. Hotelshuttlebus nach Kota Kinabalu (geg. Gebühr).
 Zimmer: (130) in ein- und zweistöckigen Wohngebäuden in der Anlage: Standard (Superior): kleine, aber modern und nett eingerichtete Zimmer mit Bad/DU/WC, Fön, Klimaanlage, Kühlschrank, Sat.-TV, Telefon, Kaffee-/Teezubereiter, Balkon o. Terrasse. Duplex: freistehende 2-stöckige Chalets mit 4 Wohneinheiten, geräumiger und komfortabler ausgestattet, ansonsten wie Standard. Dinawan Deluxe: im

neuen Dinawan Wing (näher zum Strand gelegen), geräumiger und komfortabler ausgestattet, ansonsten wie Standard, zusätzlich mit Minibar und Safe.
 Im Hotel: Großzügig gestaltete familiäre Anlage in grosser tropischer Gartenanlage, Open-Air-Restaurant, Coffeeshop, Swimmingpool, Konferenzinrichtungen. Internet in der Lobby (WLAN, geg. Gebühr).

Sport: Bootsausflüge, Wassersport (je nach Verfügbarkeit), alles gegen Gebühr.



Tuaran Beach Resort ~~~~

BK1215
 Lage: Direkt am kilometerlangen Sandstrand, nahe zum Ort Tuaran, ca. 45 km nördlich von Kota Kinabalu gelegen.
 Zimmer: (115) Standardzimmer = Gardenview Room: (26 qm) modern eingerichtet mit Bad/DU/WC, Klimaanlage, Telefon, Sat.-TV, Kühlschrank, Kaffee-/Teezubereiter, teilweise mit Balkon. Seaview Room: Ausstattung wie Gardenview, nur zur Meerseite gelegen.
 Chalet 2-Bedroom: Im Gartenbereich gelegene Chalets mit mehreren Wohneinheiten. Wohnraum und 2 separate Schlafzimmer. Preis hierfür auf Anfrage !

Im Hotel: Grosszügig gestaltete Hotelanlage inmitten eines grossen Gartens, Gardenview- und Seaview Zimmer in 2-stöckigen Hotelgebäude, separate Chalets im Garten. Restaurant, Swimmingpool mit Poolbar, Lobby-Lounge.
 Eigener Reitstall (mit 15 Pferden): Reitunterricht (pro Stunde MYR 120,-), Reit-Ausflüge in die nähere Umgebung, Mietstunde MYR 120,-
 Öffnungszeiten: 06.30-10.30 //15.00 - 18.30 Uhr



Nexus Resort Karambunai ~~~~~

BK1211
 Lage: Ruhig und idyllisch gelegen an einem 6 km langem feinsandigen Strand nördlich von Kota Kinabalu, ca. 30 Minuten Transfer vom Flughafen Kota Kinabalu.
 Zimmer: (485) **Deluxe Room** (ca. 40 qm), in den 2-stöckigen Hotelgebäuden (im Borneo Wing) zur Gartenseite, mit Balkon oder Terrasse, Telefon, Klimaanlage, Safe, Minibar, Sat-TV, Radio, Fön, Bademantel, Bad/Dusche und WC.
Ocean Panorama Deluxe (im Ocean Wing, ca. 44 qm): geräumiger und höherwertige Ausstattung, u.a. LCD-TV, ansonsten wie Deluxe.
Im Hotel: In die Landschaft integriertes Luxus-Resort mit insgesamt 485 Zimmern. 4 Bars und 2 Restaurants mit lokalen und internationalen Spezialitäten. Room-Service, Boutique, Souvenirshop, Friseur, Wäscherei, Reisebüro, Autovermietung. Grosse Pool-Landschaft; Sonnenschirme, Liegen und Badetücher. Sport/Aktivitäten: Wassersportmöglichkeiten wie Jetski, Kajak, Surfen, Wasserski in der Nachbarschaft; 19-Loch-Golf Anlage direkt beim Hotel, Fitness-Center, Jacuzzi, Tennis, Squash, Tischtennis, Gymnastik. Gelegentlich Live-Musik und Shows.





Region Kota Kinabalu (Sabah) Strand Hotels

Shangri-La Rasa Ria Resort & Spa

BKI200

Lage: Direkt an einer langgezogenen Strandbucht gelegen, nördlich von Kota Kinabalu (ca. 45 Min.). Das Hotel der Shangri-La-Kette liegt in schöner, ruhiger Lage und ist umgeben von tropischer Fauna und Flora. Es bietet Aktivitäten für „Jung und Alt“. Shuttle-Bus nach Kota Kinabalu.

Zimmer: (428): im Garden Wing: **Superior Hill View:** mit Blick auf die Dschungel Region. **Deluxe Garden View** (ca. 36 qm) und **Deluxe Seaview:** mit höherwertiger Ausstattung und mit Blick auf den Hotelgarten oder zur Meerseite (Meerblick ab Etage 4-6). Alle Zimmer sind elegant und komfortabel eingerichtet mit Bad/DU/WC, Fön. Klimaanlage, Sat.-TV, Safe, Telefon, Kaffee-/Teezubereiter, Balkon oder Terrasse. **Im neuerbauten Ocean Wing : Ocean Premier Room:** ca. 90 qm gross, elegant und stilvolleingerichtet mit grossem Bad/Dusche, zusätzlicher Jacuzzi auf dem Balkon. Den Gästen des Ocean Wing steht ein separater Swimmingpool und eine eigene Lobby zur Verfügung.

Das Frühstück für die Ocean Wing Gäste wird im Restaurant Coast serviert.

Im Hotel: Die grosszügige und gepflegte Gartenanlage lässt dem Gast genügend Raum für einen individuellen Urlaub. Für kulinarische Genüsse finden Sie 4 Restaurants (mit lokaler, indische und internationaler Küche), ebenso 2 Bars, Lobby Lounge und eine Swimmingpool-Landschaft mit Kinderpool nahe zum Strand (Liegen, Sonnenschirme, Badetücher inkl.).

Sport/Aktivitäten: Wassersport, Tennis, 18-Loch-Golfplatz nahe zum Hotel mit Shuttle Service (Reservierungen durch das Hotel), Swamp-Buggy-Fahrten (alles gegen Gebühr), Spa und Fitnesscenter.

Natur-um-die-Ecke: **Die Ranger-Station** - direkt am **Naturreservat mit Orang Utan Rehabilitationszentrum**, bietet tägliche Vorträge, Führungen und Touren in das Naturreservat. Das Zentrum befindet sich unmittelbar nahe zum Hotel und wird auch von Shangri-La finanziell unterstützt.

PLUS: Kostenloser Internetzugang auf dem Zimmer (nur in Block 1+ 2 m. Kabel), Rezeption (wireless) !



Unsere Empfehlung:
Hervorragender Service und eine stilvolle Hotelanlage !





Shangri-La Tanjung Aru Resort & Spa

BKI203

Lage: Direkt am Meer gelegen, circa 10 km nach Kota Kinabalu und zum Flughafen. Kleiner, künstlich angelegter, Sandstrand vor dem Hotel.

Zimmer: (492) im 7-geschossigen Kinabalu Wing (ca. 45 qm) wahlweise zur Landseite gelegen (Superior) oder mit Meerblick (Deluxe), im 4-geschossigen Tanjung Wing Tanjung Seaview(ca. 47 qm), hier sind alle Zimmer mit Blick auf das Südchinesische Meer. Alle Zimmer sind elegant und stilvoll eingerichtet mit Bad/Dusche/WC, Fön, Radio, TV, Telefon, Safe, Minibar, Internetanschluss (Kabel, gegen Gebühr), Kaffee-/Teezubereiter, Klimaanlage, Balkon.

Im Hotel: Deluxe-Resort der renomierten Shangri-La Hotelgruppe mit 4 Restaurants (mit internationaler, chinesischer und italienischer Küche), 3 Bars (teils mit Live Musik), 2 Swimmingpool-Anlagen mit Kinderbecken befinden sich nahe zum Meer in schöner palmenbewachsener Gartenanlage, zwischen den

beiden Hotelflügel (Sonnenschirme, Liegen und Badetücher inklusive), Whirlpool, Souvenirläden, Kids Club für Kinder 4-12 Jahre.

Sport & Aktivitäten: Fitness-Center mit Sauna, Jogging-Pfad. 4 Flutlicht-Tennisplätze, Tischtennis, Fahrradverleih, Surfen, Fischen, Segeln. Tauchen auf Anfrage. Am Strand werden verschiedene Wassersportarten (Wasserski, Segeln, Surfen) angeboten. Hoteleigener 9-Loch Golfplatz (alles gegen Gebühr). Ein weiterer 18-Loch-Golfplatz in der Nähe (Buchung durch das Hotel).

Unser Tip: Hervorragender Shangri-La-Service und eine harmonische Hotelanlage !





Gayana Eco Resort

BKI212

Lage: Auf Gaya Island, im Tunku Abdul Rahman Marine Park gelegen, Transfer per Boot ab Kota Kinabalu.

Zimmer: (44) Alle Villen sind komplett aus Naturmaterialien erbaut und liegen auf Holzpfählen über dem Wasser, verbunden über Holzstege. Jede Villa hat 2 Wohneinheiten, sie unterscheiden sich nur durch die Lage. **Jungle View Villa:** mit Blick auf den tropischen Dschungel, stilvoll eingerichtet mit DU/WC, Fön, Klimaanlage, 29" LCD-TV, Safe, Kühlschranks, Telefon, Kaffee-/Teezubereiter, Balkon. **Lagoon Villa:** Ausstattung wie Jungle View Villa, nur mit Blick auf die Lagune. **Ocean View Villa:** mit direktem Meerblick, Ausstattung wie die anderen Villentypen.

Im Hotel: Idyllisch und ruhig gelegenes Resort, direkt am Wasser gelegen und umgeben von Dschungel. Ideal für Taucher, Natur- und Insel-Liebhaber. Die Anlage wurde auf Stelzen über dem Wasser erbaut. Im Resort finden sich 2 Restaurants (malaisische u. internationale Küche, Spezialität Seafood). Ein Salzwasser-Swimmingpool mit Sonnendeck lädt zur Entspannung ein. Zum Baden nahegelegener Strand (ca. 500m, Bootstransfer, Eintrittsgebühr!). Sport/Aktivitäten: Wassersport: Kanu, Kajak, Tauchen. Dschungeltrekking, Bootstouren (alles gegen Gebühr). Nichtmotorisierter Wassersport: Ausrüstung kostenlos (je nach Verfügbarkeit)

PADI-Tauchschnitzschule: es werden verschiedene PADI-Kurse und -Tauchgänge angeboten. Tauch- und Schnorchelausrüstungen sind vorhanden.

Die Tauchgebiete des Marine Parks sind vom Resort aus in ca. 15 Minuten per Boot zu erreichen. Die Inseln des Tunku Abdul Rahman Marine Park sind das ganze Jahr über geöffnet, da sie im Schutz des Festlands Borneos liegen. Die Wassertemperatur fällt hier selten unter 27°C. Die

Sicht im Wasser ist ideal, fast immer um die dreißig Meter.
Besondere Kinderermässigung: Max. 2 Kinder (5 - 11 Jahre) im Zimmer der Eltern (mind. 1 Vollzahler): die Kinder sind kostenlos (inkl. Frühstück, nur 1 Extrabett). Max. Zimmerbelegung 2 Erwachsene + 2 Kinder (5-11 Jahre).

Buchungshinweise:

Nur als 3 Tage/2 Nächte Paket ab/bis Kota Kinabalu buchbar !

Gegen Aufpreis (Transfer) auch ab Hotels: Nexus Karambunai Resort, Shangri-La Rasa Ria und Berrigis Hotel buchbar.

(Nationalpark Gebühr inklusive in unserem Package)
Zimmer verfügbar ab 14.00 Uhr am Ankunftsdatum, am Abreisetag bis 11.00 Uhr.

Besondere Stornierungsbedingungen:

In der Hochsaison (20.12.-10.01.) ab Buchung bis 31 Tage vor Reiseantritt 15% und ab 30 Tage vor Reiseantritt 90% des Reisepreises. An den anderen Terminen: ab Buchung bis 31 Tage vor Reiseantritt 15% und ab 30 bis 22 Tage vor Reiseantritt 30%, ab dem 21. Tag bis 4 Tage 50% und ab 3 Tage vor Reiseantritt 90% des Reisepreises.

Anreise-Information: Ab Kota Kinabalu Stadt vom Jesselton Point Ferry Terminal zur Insel Gayana (Fähre ca. 20 Minuten).

Ab Flughafen Kota Kinabalu mit PKW Transfer zum Ferry Terminal (wie oben) zusätzliche Fahrtzeit ab Flughafen bis Fähre ca. 15 Minuten.

Fahrtzeiten Fähre: täglich ab Kota Kinabalu um 12.30 / 14.30 / 16.30 Uhr täglich ab Gayana um 13.00 / 16.00 Uhr

Bunga Raya Island Resort

BKI299

Lage: Auf Gaya Island, im Tunku Abdul Rahman Marine Park gelegen, Transfer per Boot ab Kota Kinabalu (ca. 15 Min.) Im August 2009 neu eröffnetes Resort.

Zimmer: (48) in komfortablen stilvollen Villas teils in Hanglage), komplett aus natürlichen Materialien erbaut. Elegant und stilvoll eingerichtet mit Bad/DU/WC, Klimaanlage, 32"-LCD-TV, Safe, Minibar

Standard Villa: ca. 60 qm, **Superior Villa** ca. 70 qm. **Deluxe Villa:** ca. 108 qm, zusätzlich separater Wohnraum, DVD Player, mit Balkon. **Beachfront Villa:** ca. 87 qm, nahe zum Strand gelegen; zusätzlich privater Balkon und Plunge Pool. Maximale Belegung der Villen nur mit 2 Personen !

Villen mit 2 o. 3 Schlafzimmern auf Anfrage.

Übernachtung buchbar entweder nur mit Frühstück oder mit Vollpension (Frühstück, Mittagessen, Abendessen sind a-la-carte) und Transfer ab/bis Kota Kinabalu Hafen.

Im Hotel: Im Herbst 2009 neu eröffnetes Resort-Hotel (Schwesterhotel von Gayana Eco Resort) auf der kleinen idyllischen Insel Gaya, vor der Küste von Kota Kinabalu gelegen. Direkt an einer traumhaften, feinsandigen halbmondförmigen Bucht gelegen. In leichter Hanglage erstrecken sich die vollkommen aus Naturmaterialien erbauten komfortablen Villen. Restaurant (internat. u. malaisische Küche) u. kleines Beach-Restaurant

Tauchbasis: PADI (s. Gayana Eco Resort)
Besondere Kinderermässigung: Max. 2 Kinder 0-11 Jahre ! 1 Kind unter 2 Jahre frei. 1. Kind (2-11 Jahre) im Zimmer der Eltern frei (Frühstück inklusive), zusätzliches 2. Kind nur mit Buchung Extrabett (inkl. Frühstück).

Anreise-Information:

Ab Kota Kinabalu Stadt vom Jesselton Point Ferry Terminal zur Insel Gayana (Fähre

ca. 20 Minuten). Transfer zum Resort wird durch das Hotel durchgeführt.
Ab Flughafen Kota Kinabalu mit PKW Transfer zum Ferry Terminal (wie oben) zusätzliche Fahrtzeit ab Flughafen bis Fähre ca. 15 Minuten.

Fahrtzeiten Fähre: täglich ab Kota Kinabalu um 12.30 / 14.30 / 16.30 Uhr, täglich ab Gaya um 13.00 / 16.00 Uhr (Änderungen vorbehalten)

Besondere Stornierungsbedingungen: In der Hochsaison (20.12.-10.01.) ab Buchung bis 31 Tage vor Reiseantritt 15% und ab 30 Tage vor Reiseantritt 90% des Reisepreises. An den anderen Terminen: ab Buchung bis 31 Tage vor Reiseantritt 15% und ab 30 bis 22 Tage vor Reiseantritt 30%, ab dem 21. Tag bis 4 Tage 50% und ab 3 Tage vor Reiseantritt 90% des Reisepreises.

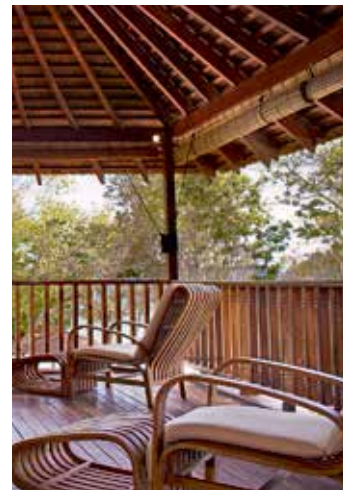

Eines der schönsten Resorts in Sabah !



Manukan Island Resort

BKI213

Lage: direkt am feinsandigen Strand auf der Insel Manukan, der zweitgrößten Insel im Tunku Abdul Rahman Marine National Park. Anreise von Kota Kinabalu per Boot (ca. 15 Min.). Der Strand unmittelbar vor dem Resort ist öffentlich (nur Tagesgäste bis 17 Uhr) und ein kleinerer Sandstrand nur wenige Minuten zu Fuß (weniger besucht).

Zimmer: (20) alle Villas sind landestypisch und zweckgemäß eingerichtet, mit 1 oder 2 Schlafzimmern, DU/WC, Klimaanlage, extra Wohnzimmer, TV, Wasserkocher.

Beachside Villas (mit 1 oder 2 Schlafzimmern) nahe zum Strand. Hill Side Villas: in leichter Hanglage, mit 2 Schlafzimmern und geräumiger.

Im Hotel: Inmitten einer üppigen tropischen Gartenanlage liegen die unterschiedlichen Villen. In der Anlage findet sich ein Restaurant (malaiische u. internat. Küche) und ein Swimmingpool. Die ca. 1,5 km lange Insel bietet Wandermöglichkeit durch tropischen Regenwald, kristallklares Wasser mit einem bunten Unterwasserleben, ideal für Taucher und zum Schnorcheln. Das Hotel gehört zum Management der renomierten Sutura Harbour Hotel Gruppe. Sport/Aktivitäten: Badminton, Volleyball, Wassersportzentrum: Schnorcheln, PADI Tauchen (alles gegen Gebühr). Unsere

Gäste erhalten 10% auf alle Wassersportaktivitäten. Der hier angezeigte Einzelpreis gilt für Verlängerungsnächte oder Einzelnächte (aber ohne Transfers zum Hafen, nur Fähre nach Manukan eingeschlossen hin/rück).

Buchbar als Package: 3 Tage/2 Nächte ab/bis Kota Kinabalu 2 Nächte im Manukan Island Resort mit Frühstück

Bootstransfer: ab/bis Kota Kinabalu Hafen, (ab Kota Kinabalu ab 08.00 Uhr stündlich bis 17.00 Uhr, ab Resort 08.30 Uhr stündlich bis 17.30 Uhr). (Aufenthalt verlängerbar - Zusatznächte siehe Preisteil)



SABAH

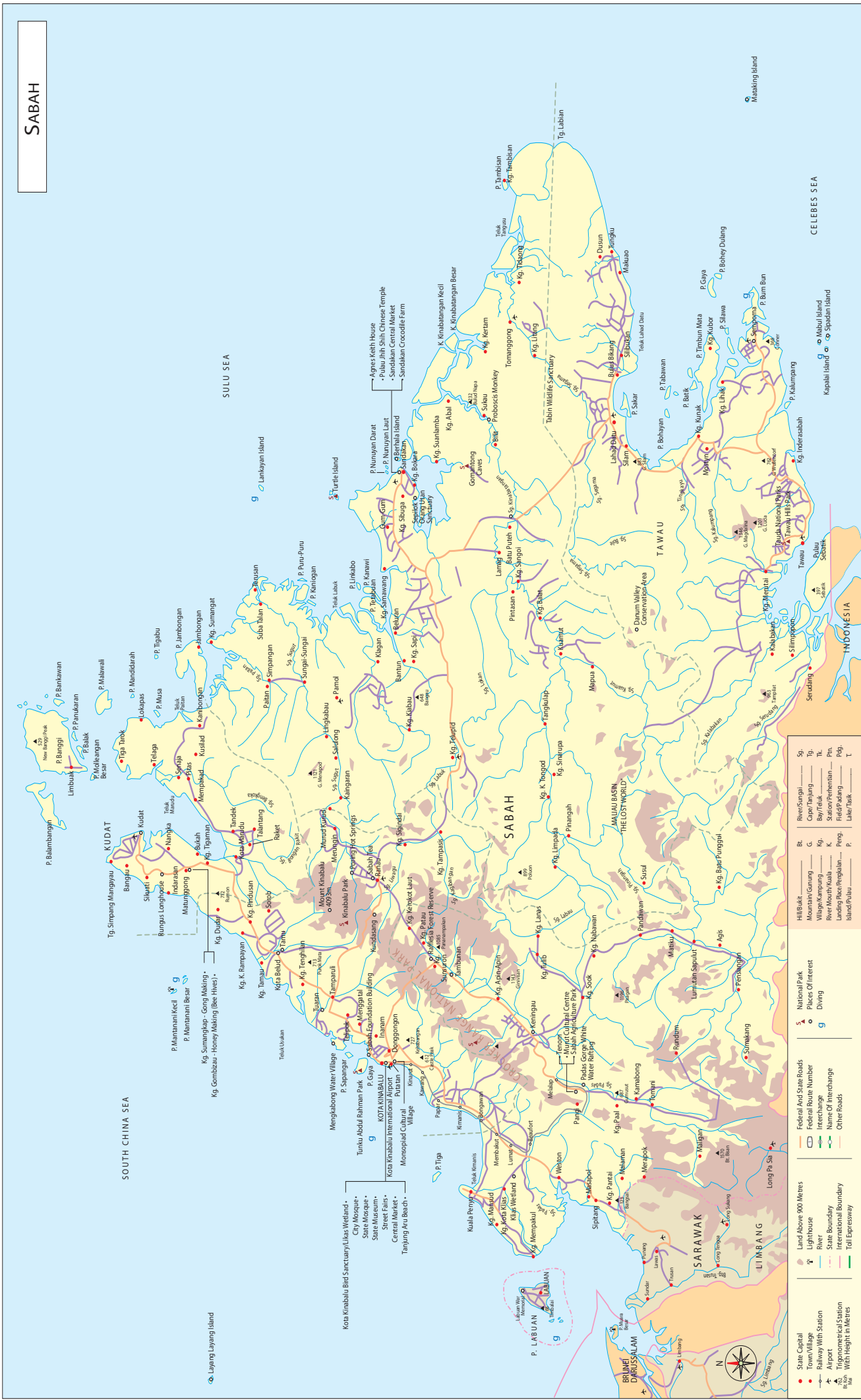

<ul style="list-style-type: none"> State Capital Town/Village Railway/Wharf Station Airport Topographical Station Sea Level With Height in Meters 	<ul style="list-style-type: none"> Land Above 900 Meters Lighthouse River Boundary National Boundary International Boundary Toll Expressway 	<ul style="list-style-type: none"> Federal And State Roads Federal Route Number Interchange Motorway Water Exchange Other Roads 	<ul style="list-style-type: none"> National Park Pieces of Interest Diving 	<ul style="list-style-type: none"> Hill/Bukit Mountain/Gunung Waterfall River Mouth/Keluaran Landing Beach/Pemaluan Island/Pulau 	<ul style="list-style-type: none"> River/Sungai Cap/Sungai Song/Sungai Field/Padang Lake/Lake T
--	---	---	---	--	---



Natur & Kultur erleben Rundreisen in Malaysia



Rundreisen in der Gruppe - eine ideale Reiseart, um Malaysia einfach und unkompliziert kennenzulernen. Sie haben die Wahl zwischen deutsch- o. englischsprachenden Rundreisen zu jeweils festen Abreiseterminen. Sie können auch mehrere Reisen kombinieren, oder auch unterbrechen. Die jeweilige Tagesstrecken-Beschreibung finden Sie untenstehend:



PUSING-Pusing - [pusing - pusing] : in Malaysia unterwegs

sinngemäß übersetzt: herumfahren



Pusing Pusing 1 2 Tage / 1 Nacht ab Kuala Lumpur/bis Penang

Tourverlauf:
Kuala Lumpur - Cameron Highlands - Penang

1. Tag: Kuala Lumpur - Cameron Highlands: Abholung ab Hotel. Heute fahren Sie in die Cameron Highlands, ein beliebter Luftkurort in 1524m Höhe. Entdeckt wurde der Ort vom britischen Inspektor W. Cameron auf einer Landvermessungstour. Nach dem Städtchen Tapah windet sich die Straße steil den Berg hinauf. Auf dem Weg passieren Sie die Iskandar Wasserfälle. Die Szenerie mit den terrassenartigen Gemüsegeldern und Teeplantagen ist beeindruckend. Sie besuchen ein einheimisches Dorf und eine Teeplantage. Nach dem Mittagessen beziehen Sie Ihr Hotelzimmer. Der Nachmittag ist frei für einen Spaziergang durch die Highlands. Übernachtung Cameron Highlands.

2. Tag: Cameron Highlands - Penang: Nach dem Frühstück Weiterfahrt durch den Bundesstaat Perak, dem größten Obstanbaugebiet des Landes. In Ipoh besichtigen Sie eine der vielen Kalksteinhöhlen. Nach dem Mittagessen geht es weiter nach Kuala Kangsar, einer ehemaligen königlichen Stadt und Sie besuchen dort die Ubudiah Moschee, eine der schönsten islamischen Kultstätten des Landes. Die Fahrt geht weiter über die längste Brücke Asiens (13,5km) zur Insel Penang, der sogenannten „Perle des Orients“. Viele Häuser in Penang zeugen noch von der vergangenen Kolonialzeit des Landes. Ende der Rundreise oder weiter mit anderem gebuchten Anschlussprogramm oder Transfer zum Flughafen für den Weiterflug.

Pusing Pusing 1 2 Tage/1 Nacht

Gruppenreise Termine:
englisch-spr. jeden Freitag
Anf R KUL302GE Unterbr SUP
deutsch-spr. jeden Donnerstag
Anf R KUL302GD Unterbr SUP

Leistungen eingeschlossen:
Rundreise wie beschrieben, Übernachtung in guten Mittelklasse-Hotels mit Halbpension (Frühstück/Abendessen o. Mittagessen), englisch- o. deutschsprachiger Reiseleiter, alle Eintritts- Besichtigungskosten, Abholung ab/bis Hotel bei Beginn u. Ende der Rundreise, Versicherungsschein.
Nicht eingeschlossen:
Dinge des persönlichen Bedarfs, andere Mahlzeiten, Getränke, Trinkgelder, Transfers zum/bis Flughafen.



Pusing Pusing 2 4 Tage / 3 Nächte ab Penang/bis Singapore

Tourverlauf:
Penang - Kota Bharu - Kuala Trengganu - Kuantan - Singapore

Tag 1: Penang - Kota Bharu: Abholung ab Hotel am Morgen. Fahrt von Penang durch die ländliche Landschaft Malaysias, vorbei an kleinen Orten, Reisfeldern, Plantagen und Berglandschaften. Zum Mittagessen ein Stop am Temengor See, einem riesigen Wasserreservoir. Am Nachmittag erreichen Sie den Bundesstaat Kelantan, ein traditionsreiches Land im Norden Malaysias. Am Abend Besuch des Nachtmarktes von Kota Bharu. Übernachtung in Kota Bharu.

Tag 2: Kota Bharu - Kuala Trengganu: Der Markt von Kota Bharu bietet eine Vielfalt malaiischer Handwerkskunst, tropische Früchte, die bekanntesten und bunten Flugdrachen. Genießen Sie den Bummel auf dem Markt und erstehen einige Souvenirs für zu Hause. Weiterfahrt nach Kuala Trengganu und kurze Stadtrundfahrt. Übernachtung in Kuala Trengganu.

Tag 3: Kuala Trengganu - Cherating: Die Fahrt geht an der Küste entlang vorbei an malerischen Fischerdörfern nach Cherating mit einer kurzen Stadtrundfahrt in dem kleinen Ort. Übernachtung in Cherating.

Tag 4: Cherating - Kuantan - Singapore: Am Vormittag Weiterfahrt an der Küste entlang, bevor es wieder in das Landesinnere weitergeht. Fahrt vorbei an endlosen grünen Gummipflanzungen. Am Nachmittag erreichen Sie Johor Bahru. Von hier aus erfolgt dann der Transfer nach Singapore für Ihren Rückflug oder gebuchten Anschlussaufenthalt.

Pusing Pusing 2 4 Tage/3 Nächte

Gruppenreise Termine:
engl.spr. jeden Montag
Anf R KUL303GE Unterbr SUP

Privatreise Termin:
engl.spr. täglich
Anf R KUL303PE Unterbr SUP

Leistungen eingeschlossen:
Rundreise wie beschrieben, Übernachtung in guten Mittelklasse-Hotels mit Halbpension (Frühstück/Abendessen o. Mittagessen), englischsprachender Reiseleiter, alle Eintritts- Besichtigungskosten, Abholung ab/bis Hotel bei Beginn u. Ende der Rundreise, Versicherungsschein.
Nicht eingeschlossen:
Dinge des persönlichen Bedarfs, andere Mahlzeiten, Getränke, Trinkgelder, Transfers zum/bis Flughafen.





Pusing Pusing 8 10 Tage / 9 Nächte ab/bis Kuala Lumpur

Tourverlauf:
Kuala Lumpur - Cameron Highlands - Penang - Kota Bharu - Kuala Terengganu - Cherating - Kuala Lumpur

1. Tag: Kuala Lumpur: Sie werden vom Flughafen abgeholt und zu Ihrem Hotel in der Stadt gebracht. Der Tag steht Ihnen zur freien Verfügung. Übernachtung in Kuala Lumpur.

2. Tag: Kuala Lumpur: Nach dem Frühstück steht Ihnen der Tag zur freien Verfügung. Abends besuchen Sie die Petaling Street, besser bekannt als Chinatown. Erproben Sie Ihr Geschick beim Handeln mit den vielen Straßenhändlern. Abendessen in einem einheimischen Restaurant. Genießen Sie die malaiische Küche, Tänze und traditionelle Musik. Übernachtung in Kuala Lumpur.

3. Tag: Kuala Lumpur: Am Vormittag Besuch der Batu Caves, einem hinduistischen Wallfahrtsort. Am Nachmittag Besuch von Kuala Selangor mit seinen kleinen Handwerksstätten. Nach dem Abendessen kurze Bootsfahrt ab dem Kampung (Dorf). Unterwegs auf der Bootstour sehen Sie tausende von Glühwürmchen durch die Nacht fliegen. Rückkehr nach Kuala Lumpur. Übernachtung in Kuala Lumpur.

4. Tag: Kuala Lumpur - Cameron Highlands: Sie werden von Ihrem Hotel abgeholt und fahren in die Cameron Highlands, einem beliebten Luftkurort in 1524m Höhe. Entdeckt wurde der Ort vom britischen Inspektor W. Cameron auf einer Landvermessungstour. Nach dem Städtchen Tapah windet sich die Straße steil den Berg hinauf. Auf dem Weg passieren Sie die Iskandar Wasserfälle. Die Szenerie mit den terrassenartigen Gemüsegeldern und Teeplantagen ist beeindruckend. Sie besuchen ein einheimisches Dorf und eine Teeplantage. Nach dem Mittagessen beziehen Sie Ihr Hotelzimmer. Der Nachmittag



Cameron Highlands - das kühle Hochland der Halbinsel 4 Tage / 3 Nächte ab/bis Kuala Lumpur

Tourverlauf:
Kuala Lumpur - Cameron Highlands - Tanah Rata - Kuala Lumpur

1. Tag: Kuala Lumpur - Cameron Highlands: Am Morgen Abholung in Ihrem Hotel in Kuala Lumpur und Fahrt in Richtung Norden zu den Cameron Highlands. Der letzte Abschnitt der Fahrt über gewundene Straßen durch den Hochland Regenwald. Die Cameron Highlands liegen 1542 über dem Meeresspiegel und sind berühmt für ihren weltbekanntesten Tee. Am Nachmittag haben Sie Gelegenheit zu einem Spaziergang. Übernachtung im Hotel Heritage (o.ä.)

ist frei für einen Spaziergang durch die Highlands. Übernachtung in Ihrem Hotel.

5. Tag: Cameron Highlands - Penang: Nach dem Frühstück Weiterfahrt durch den Bundesstaat Perak, dem größten Obstanbaugebiet des Landes. In Ipoh besichtigen Sie eine der vielen Kalksteinhöhlen. Nach dem Mittagessen geht es weiter nach Kuala Kangsar, einer ehemaligen königlichen Stadt. Sie besuchen dort die Ubudiah Moschee, eine der schönsten islamischen Kultstätten des Landes. Die Fahrt geht weiter über die längste Brücke Asiens (13,5km) zur Insel Penang, der sogenannten 'Perle des Orients'. Viele Häuser in Penang zeugen noch von der vergangenen Kolonialzeit des Landes. Nach Ankunft beziehen Sie Ihr Hotelzimmer, der Rest des Tages ist frei.

6. Tag: Penang: Am Vormittag Besichtigung von Penang: Georgetown mit seinen alten kolonialen Gebäuden, Fort Cornwallis, das Khoo Kongsi Clan House, die Pagode der Zehntausend-Buddhas Kek Lok Si. Der Nachmittag steht zur freien Verfügung. Übernachtung in Penang.

7. Tag: Penang - Kota Bharu: Am Morgen Fahrt von Penang durch die ländliche Landschaft Malaysias, vorbei an kleinen Orten, Reisfeldern, Plantagen und Berglandschaften. Zum Mittagessen ein Stop am Temengor See, einem riesigen Wasserreservoir. Am Nachmittag erreichen Sie den Bundesstaat Kelantan, ein traditionsreiches Land im Norden Malaysias. Am Abend Besuch des Nachtmarktes von Kota Bharu. Übernachtung in Kota Bharu.

8. Tag: Kota Bharu - Kuala Terengganu: Der Markt von Kota Bharu bietet eine Vielfalt malaiischer Handwerkskunst, tropische Früchte, die bekannten bunten Flugdrachen. Genießen Sie den Bummel über den Markt und erwerben einige Souvenirs für zuhause. Weiterfahrt nach Terengganu und kurze Stadtrundfahrt. Übernachtung in Kuala Terengganu.

2. Tag: Tanah Rata - Cameron Highlands: Nach dem Frühstück brechen Sie auf zu einer Halbtages-Tour durch die Cameron Highlands mit Besuch des pittoresken Städtchens Tanah Rata und lokaler Obst- und Gemüsemärkte. Nachmittags zur freien Verfügung. Übernachtung im Hotel Heritage (oder ähnliches)

3. Tag: Cameron Highlands Kuala Lumpur: Frühstück im Hotel. Gegen Mittag Rückfahrt nach Kuala Lumpur zu Ihrem Hotel.

Pusing Pusing 8 10 Tage/1 Nächte

Gruppenreise Termine:
deutschspr. jeden Montag
Anf R KUL308GD Unterbr SUP

englischspr. jeden Dienstag
Anf R KUL308GE Unterbr SUP

Auch buchbar als Privatreise (ab 2 Personen) mit täglicher Abfahrt - Preis auf Anfrage

Leistungen eingeschlossen:
Rundreise wie beschrieben, Übernachtung in guten Mittelklasse-Hotels mit Halbpension (Frühstück/Abendessen o. Mittagessen), englisch- o. deutschsprachiger Reiseleiter, alle Eintritts-/Besichtigungskosten, Abholung ab/bis Hotel bei Beginn u. Ende der Rundreise, Versicherungsschein.
Nicht eingeschlossen: Dinge des persönlichen Bedarfs, andere Mahlzeiten, Getränke, Trinkgelder

9. Tag: Kuala Terengganu - Cherating: Die Fahrt geht an der Küste entlang, vorbei an malerischen Fischerdörfern nach Cherating mit einer kurzen Stadtrundfahrt in dem kleinen Ort. Übernachtung in Cherating.

10. Tag: Cherating - Kuala Lumpur: Nach dem Frühstück fahren Sie in Richtung Kuala Lumpur. Mittagessen wird in einem einheimischen Restaurant eingenommen. Am Abend erreichen Sie Kuala Lumpur und werden zu Ihrem Anschließhotel gebracht (optional).



Cameron Highlands 4 Tage/3 Nächte

Gruppenreise Termine:
Mittwoch engl.spr. (Preis a.A.)
Anf R KUL351GE Unterbr SUP

Privatreise Termine:
täglich engl.spr.
Anf R KUL351PE Unterbr SUP

Leistungen eingeschlossen:
Unterbringung im Doppelzimmer
Alle Fahrten, Ausflüge und Besichtigungen lt. Tourbeschreibung
Nicht eingeschlossen:
Mittagessen und Abendessen.

Zusätzliche Hinweise:
Kategorie B) Hotel: Heritage Hotel***
(An einigen Terminen hat das Hotel einen Saisonzuschlag, auf Anfrage !)
Kategorie C) Hotel: The Lakehouse****
(An einigen Terminen hat das Lakehouse einen Saisonzuschlag, auf Anfrage !)



Taman Negara Nationalpark



Taman Negara - Malaysias erster nationaler Naturpark ist einer der ältesten tropischen Regenwälder der Welt. Gegründet 1938, war dies Malaysias erster nationaler Park und umfasst 4.343 qkm. Der Hauptteil des Parks liegt zwischen 75 und 300 Metern ü.Meereshöhe, vom zentralen Hochlandkern, der aufsteigt zum Gipfel von Gunung Tahan (2.187 Metern) das höchste Massiv der ganzen Halbinsel Malaysia. **Fauna & Flora** Der Park beherbergt fast alle Arten von Tieren, von den kleinsten bis größten Säugetieren der Halbinsel Malaysia. Die meisten von ihnen bleiben unsichtbar, aber Abdrücke der Tiger, Leoparden, Elefanten, Wildschweine, Bären und des Rotwilds finden sich manchmal entlang des Weges. In Taman Negara finden sich auch alle inländischen Waldvogelarten. Mehr als 300 sind gezählt worden, von denen 292 bekannt sind, deren Überleben vom Urwald abhängig ist. Wenn die Nacht im Dschungel hereinbricht, werden viele Tiere erst aktiv. Deshalb sind Tierbeobachtungen in der Dunkelheit ganz besonders lohnenswert. Im Naturpark gibt es sechs Hochsitze an verschiedenen Stellen. Aus der Sicherheit dieser Hochsitze blickt man auf Lichtungen und beobachtet die Tiere, die dorthin kommen.



Aktivitäten im Park:

Dschungelwanderungen

Machen Sie einen Spaziergang durch die Wälder des Tieflands, gehen Sie entlang der landschaftlich reizvollen Dschungelpfade. Hören Sie die Geräusche des Dschungels, genießen die Ursprünglichkeit des Urwalds! Überqueren Sie im Schatten jahrhundertalter Bäume sprudelnde Flüsse. Ein kurzer Weg von eineinhalb Kilometern (vom Resort aus) führt Sie zum Baumkronenpfad, einer Hängebrücke aus starken Seilen, Stahlkabeln, Netzen und Holz, die 40 Meter über dem Boden gespannt ist. Der Pfad bietet dem Besucher einen reizvollen Spaziergang zwischen den Baumkronen, um die Natur aus höherer Warte zu betrachten. Dschungeltrekking: Die Aktiveren bevorzugen vielleicht die Herausforderung des Dschungeltrekking auf den zahlreichen Pfaden im Park. Auf diesen Wegen kann man Wanderungen bis zu neun Tagen unternehmen, die einige Fitneß erfordern. Die Mühe lohnt sich, denn so erlebt man den Dschungel ganz nah und intensiv.

Für Trekkingbegeisterte

Gunung Tahan, der höchste Berg der malaiischen Halbinsel, bietet dem Abenteuerer die Herausforderung des Bergsteigens. Der Auf- und Abstieg dauert im Schnitt sieben bis neun Tage. Erfahrungen im Dschungelwandern sind von Vorteil, aber keine Vorbedingung für den Aufstieg. Für viel Spaß bietet sich eine Wildwasserfahrt an, durch die sieben Stromschnellen des Tembelingflusses. Die 9 km lange Floßfahrt dauert ca. 45 Minuten.

Vogelbeobachtung

Eine weitere beliebte Aktivität innerhalb des Parks ist die Vogelbeobachtung. Der aufmerksame Besucher wird den Park nicht verlassen, ohne viele der 250 Vogelarten gesehen zu haben, die Ornithologen hier entdeckt haben.

Taman Negara 4 Tage / 3 Nächte ab/bis Kuala Lumpur

Für den Naturfreund wird eine Entdeckungsreise durch den Taman Negara zum großen Abenteuer. Es bieten sich aufregende Aktivitäten (optional vor Ort zu buchen) an wie: *Nachtwanderung durch den Dschungel, Rapids Shooting, Besuch einer Siedlung der „Orang Asli“; Trekkingtour zum Bukit Teresek, die Erforschung der umliegenden Höhlensysteme, sowie per Boot stromaufwärts zu den Lata Berkoh Wasserfällen.*

Die Abfahrt des klimatisierten Reisebusses ab Kuala Lumpur nach Kuala Tembeling erfolgt frühmorgens. Die Fahrt dauert ca. 3 Stunden und nachfolgend eine ca. 3 Stunden dauernde Bootsfahrt. In umgekehrter Richtung legt das Boot um 9.00 Uhr im Resort ab, die Rückreise nach Kuala Lumpur wird um 12.30 Uhr in Kuala Tembeling mit dem klimatisierten Reisebus fortgesetzt.

1. Tag: Kuala Lumpur Kuala Tembeling Parkhauptquartier: Transfer von Kuala Lumpur mit dem Bus nach Kuala Tembeling (ca. 3 Std.), weiter mit dem Boot

(ca. 3 Std.) zum Parkhauptquartier. Der Nachmittag steht Ihnen zur freien Verfügung. Übernachtung im Chalet.

2. Tag: Taman Negara Nationalpark: Der Tag steht Ihnen zur freien Verfügung. Optional können Sie vor Ort Touren buchen (nur englischsprachend). Übernachtung im Chalet.

3. Tag: Taman Negara Nationalpark: Der Tag steht Ihnen zur freien Verfügung. Optional können Sie vor Ort Touren buchen (nur englischsprachend).

4. Tag: Taman Negara Nationalpark: Nach einem frühen Frühstück Rücktransfer nach Kuala Lumpur.

Auf Wunsch kann anstelle der Rückfahrt nach Kuala Lumpur auch ein Weitertransfer zur nahegelegenen Ostküste erfolgen (z.B. für Badeaufenthalt oder Inselurlaub), Preis auf Anfrage.



Taman Negara Nationalpark 4 Tage/3 Nächte

Gruppenreise Termine:

englischspr. täglich
ab/bis Kuala Lumpur
mind.: 2 Personen
Anf R KUL301GE Unterbr CHA

Verpf.: inkl. Frühstück
(optional Halbpension -H-)

Leistungen eingeschlossen:
Transfers ab/bis Kuala Lumpur mit Bus und Boot, 3 Übernachtungen im Taman Negara Resort (Zimmerkategorie Chalet) mit Frühstück (Halbpension siehe Aufpreis)

Nicht eingeschlossen:
Englischspr. Reiseleitung bei Transfer und im Park, Dinge des persönlichen Bedarfs, Getränke, andere Mahlzeiten, Trinkgelder, Ausflüge im Park

Zusätzliche Hinweise:
Transfer ab/bis Kuala Lumpur erfolgt nur ab Istana Hotel oder Hotel Crowne Plaza Mutiara. Abfahrt ab Kuala Lumpur um 08.15 Uhr bzw. 08.45 Uhr.

Wir empfehlen Ihnen entweder die Nacht vor Abreise im Istana Hotel oder Crowne Plaza Mutiara zu verbringen, oder ein Taxi von Ihrem Hotel zu dem Transfer-Hotels zu nehmen. Keine eigene Reiseleitung vor Ort!





Natur pur im Endau Rompin Nationalpark

4 Tage / 3 Nächte ab/bis Kuala Lumpur

Der Endau-Rompin National Park, bestehend aus ursprünglichem tropischem Regenwald ist der zweitgrößte Nationalpark der Halbinsel Malaysia. Er bedeckt eine Fläche von 870 qkm. Die Hochebenen, steilen Abhängen und tiefen Schluchten entstanden vor 248 Millionen Jahren.

Bitte beachten Sie: Diese Tour ist eine Trekking-Tour (mittel) und die Übernachtung erfolgt in Zelten.

Tourverlauf: Kuala Lumpur - Endau Rompin - Kuala Lumpur

1. Tag: Kuala Lumpur Kluang Kuala Jasin: Früh am Morgen (um 05.00 Uhr) Abholung ab Hotel in Kuala Lumpur. Fahrt mit dem PKW nach Kluang (Ankunft gegen ca. 10.00 Uhr). Hier treffen Sie Ihren Nationalpark-Führer mit Ausrüstung. Weiterfahrt nach Kahang, von hier aus weiter mit dem Boot nach Kuala Jasin. Das kleine Dörfchen liegt am Zusammenfluss vom Endau- und Marong-Fluss. Übernachtung im Zelt / Kuala Jasin.

2. Tag: Endau Rompin Nationalpark: Heute beginnen Sie mit Ihrem Trekking im Endau Rompin Nationalpark: durch üppigen grünen Dschungel, vorbei an unzähligen Wasserfällen nach Kuala Me-

rong. Am Nachmittag Ausflug zum „blaugefärbten“ Wasser von Tasik Air Biru. Übernachtung im Zelt.

3. Tag: Endau Rompin Nationalpark
Am Morgen brechen Sie Ihre Zelte ab und lassen Ihr gesamtes Gepäck in Kuala Marong. Aufbruch zu einer Tagestour zum Buaya Sangkut Wasserfall, vorbei an einzigartiger Flora: hier sind etliche einzigartige Pflanzen beheimatet, die weltbekannt wurden wie die Fächerpalme „Endau ensis“, der Kletterbambus „Rhopa loblaste“ und die schmalstämmige Palmenart „Phychorapis singapornensis“. Am Nachmittag erreichen Sie den spektakulären Buaya Sangkut Wasserfall. Hier können Sie im glasklaren Wasser des Flusses und natürlichen „Swimming-pools“ baden. Am Nachmittag Rückkehr nach Kuala Marong, Übernahme Ihrer Ausrüstung und Wanderung nach Kuala Jasin. Genießen Sie den letzten Tag in der ruhigen grünen Natur, Sie können schwimmen oder fischen gehen. Übernachtung im Zelt.

4. Tag: Kuala Jasin Kluang Kuala Lumpur
Am Morgen Abbauen des Zeltlagers und mit dem Boot zurück nach Kahang, weiter mit dem PKW nach Kluang. Hier wartet Ihr Fahrer um Sie zurück nach Kuala Lumpur zu fahren. Ankunft in Kuala Lumpur am frühen Abend und Transfer zum Hotel (optional zum Flughafen).

Diese Tour können wir auf Anfrage als 3 Tage/2 Nächte Programm anbieten, Preis hierfür auf Anfrage.

Tee, Kohle und Fische

3 Tage/2 Nächte ab/bis Kuala Lumpur

Tourverlauf: Kuala Lumpur - Bukit Merah - Kuala Lumpur

Tag 1: Kuala Lumpur - Cameron Highlands: Früh am Morgen Abholung vom Hotel, Fahrt von Kuala Lumpur aus in nördlicher Richtung in die Cameron Highlands. Hier erfahren Sie alles Wissenswertes über Teeanbau und Verarbeitung (Teefabrik Montags geschlossen). Am Nachmittag haben Sie die Möglichkeit einer kurzen Bergwanderung in der beeindruckenden Landschaft von Cameron Highlands (optional). Am Abend erreichen Sie Ipoh und übernachten hier.

Tag 2: Cameron Highlands - Bukit Merah: Am Morgen Weiterfahrt nach Bukit Merah, direkt an einem See gelegen. Von hier aus haben Sie die Möglichkeit einen Ausflug zur Orang Utan Insel (optional) oder den Eco-Park (optional) zu besuchen. Am Abend eine Tour nach Bukit Jambul, bekannt für seine Seafood-Restaurants. Übernachtung in Bukit Merah.

Tag 3: Bukit Merah - Kuala Lumpur: Nach dem Frühstück Besuch des Matang Forest Reserve, einem Mangrovenschutzgebiet an der Küste der Andaman See. Besuch des Fischerdorfes von Kuala Sepetang und einer Köhlerei im Reservat, wo noch mit traditionellen Methoden Holzkohle hergestellt wird. Nach dem Mittagessen Rückfahrt nach Kuala Lumpur. Bei Ankunft Transfer zu Ihrem gebuchten Anschlussprogramm oder Weiterflug zu Ihrem nächsten Ziel.



Natur pur im Endau Rompin Nationalpark 4 Tage/3 Nächte

Privatreise Termine:
täglich, englischsprachig
mind.: 2 Personen
Anf R KUL310PE Unterbr STD

Verpf.: Vollpension
Leistungen eingeschlossen:
Übernachtung in Zelten
Vollpension (beginnend mit Tag 1 Mittagessen und endend mit Tag 4 Frühstück
Transfers ab/bis Kuala Lumpur

englischsprachiger Nationalpark-Führer, Eintrittskosten Nationalpark, Erlaubnis zum Campen
Sicherheitsschein

Nicht eingeschlossen:
Getränke, Trinkgelder, Dinge des persönlichen Bedarfs
Video- u. Fotografierlaubnis

Zusätzliche Hinweise:
Da nur die Zeltaufrüstung gestellt wird, empfehlen wir weitere Ausrüstungsgegenstände für Ihr Trekking: leichter Schlafsack, Rucksack, Wasserflasche, Wanderschuhe, Sonnenhut, leichte Regenschutzkleidung, Badekleidung, Toilettenartikel, persönliche Dinge.

Tee, Kohle und Fische 3 Tage/2 Nächte

Privatreise Termine:
täglich, englischsprachig
mind.: 2 Personen
Anf R KUL520PE Unterbr SUP
Verpf.: Halbpension

Leistungen eingeschlossen:
Transfer ab/bis Kuala Lumpur mit PKW, 2 Übernachtungen mit Frühstück und Mittagessen (Übernachtung in guten Mittelklassehotels) englischsprachige örtliche Reiseleitung, Sicherheitsschein
Nicht eingeschlossen:
andere Verpflegung als oben angegeben, Getränke, Trinkgelder, Dinge des persönlichen Bedarfs, Transfers.





Im Land der Waldmenschen - Naturnah im Belum Rainforest Resort

4 Tage / 3 Nächte
ab/bis Kuala Lumpur

Die Belum-Temengor Regenwald-Region erstreckt sich auf über 3000 qkm im nördlichen Teil der Halbinsel Malaysias, nahe zum malaiisch-thailändischem Grenzgebiet. Am Rande des Regenwalds, auf der Insel Pulau Banding gelegen liegt das neu eröffnete Resort, nahe zum Naturschutzgebiet des Royal Belum State Park, dem Gerik Forest Reserve und dem Temengor Forest

Reserve. Ca. 1200 qkm sind als Naturschutzreservat ausgewiesen. Eine vielfältige Fauna und Flora ist zu entdecken – von über 3,000 Arten von Pflanzen und Blumen, unter anderem 3 Arten der legendären grössten Blume der Welt, der Rafflesia. Mit etwas Glück entdecken Sie auch den malaiischen Tiger, das Sumatra Rhinoceros, die "weisshändigen Gibbons" und den kleineren asiatischen Elefanten. Vor allem auf unseren verschiedenen Trekking- und Wanderausflügen (optional) während Ihres Aufenthalts ergibt sich vielleicht die Chance eine der selteneren Tierarten zu finden. Im Banding See finden sich auch 23 verschiedene Arten von Süßwasserfischen und fünf verschiedene Schildkrötenarten.



Im Land der Waldmenschen

Naturnah im Belum Rainforest Resort
4 Tage/3 Nächte
ab/bis Kuala Lumpur
Privatreise täglich

Privatreise Termine:
täglich, englischsprachend
mind.: 2 Personen

Anf R KUL311PE Unterbr SUP

Leistungen eingeschlossen:
Übernachtung/Frühstück im Belum Rainforest Resort im Deluxe Lake View Zimmer, Transfers im klimatisierten PKW mit englischspr. Fahrer, ab/bis Kuala Lumpur Hotel. Alle Ausflüge und Touren (vor Ort nur in Gruppe möglich)

wie im Programm angegeben mit den englischspr. Dschungel-Guides des Hotels, Versicherungsschein.

Nicht eingeschlossen:
Dinge des persönlichen Bedarfs, Getränke und Mahlzeiten (ausser wie oben angegeben), Trinkgelder, Foto- u. Filmerelaubnis.

Auch als Selbstfahrer-Tour (mit Mietwagen) ab Kuala Lumpur o. anderen Städten, oder als Hotelübernachtung (dann mit mind. 2 Nächten, ohne Programm) bei Eigenanreise buchbar !

Das Belum Rainforest Resort

Lage: Auf der Insel Pulau Banding gelegen, nahe zum Naturschutzgebiet des Royal Belum State Park, dem Gerik Forest Reserve und dem Temengor Forest Reserve.

Zimmer: (70) Alle Zimmer sind stilvoll eingerichtet, hell und geräumig, Parkettfußboden mit Bad o. DU/WC, Klimaanlage, Telefon, Minibar, Kaffee-/Teezubereiter, Safe. Das Hoteldesign stammt von dem renommierten Architekten der auch das 5-Sterne Resort „Four Seasons Resort Langkawi“ erbaut hat. Stilvolles klares, minimalistisches Design mit viel Holz und Naturmaterialien.

Im Hotel: In 2008 neu eröffnetes stilvolles Eco-Resort auf der kleinen See-Insel des Banding Sees, umgeben vom Belum-Temengor Regenwald. Restaurant,

Tourverlauf: Kuala Lumpur - Pulau Banding - Kuala Lumpur

Tag 1: Kuala Lumpur – Banding: Abholung ab Ihrem Hotel in Kuala Lumpur am frühen Morgen und Fahrt mit dem PKW in den Norden der malaiischen Halbinsel. Ankunft im Resort am frühen Nachmittag. Der Rest des Tages steht Ihnen zur freien Verfügung. Übernachtung im Belum Rainforest Resort.

Tag 2: Banding – Belum Rainforest Resort: Ganztägiger Ausflug (mit englischspr. Führer) in den Belum Nationalpark, so besuchen Sie u.a. die Wasserfälle von Sungai Ruok mit dem Boot, ein Dorf der Ureinwohner in Sungai Hulu Kejar und natürlich auch einige Strecken zu Fuss durch diesen ursprünglichen einzigartigen Dschungel (Mittagspause mit Lunch-Paket). Am Nachmittag Rückkehr zum Resort und Zeit zur freien Verfügung. Übernachtung im Belum Rainforest Resort.

Tag 3: Banding – Belum Rainforest Resort: Am Vormittag halbtägiger Ausflug mit dem Boot (mit englischspr. Führer) in die weitere Umgebung zur Insel Perhilitian (Pulau Perhilitian). Entdecken Sie auf einer kleinen Wanderung die üppige Flora der Insel. Rückkehr gegen Mittag im Resort. Der Rest des Tages steht zur freien Verfügung. Übernachtung im Belum Rainforest Resort.

Tag 4: Banding – Kuala Lumpur: Frühstück im Resort. Gegen 10 Uhr werden Sie von Ihrem Fahrer zurück nach Kuala Lumpur gefahren (optional zum Flughafen oder weiter mit gebuchtem Anschlussprogramm).

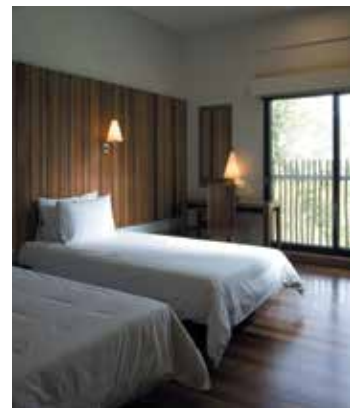



Gading National Park Tagesausflug

ab/bis Kuching

KCH810 Gruppenreise Termine:
täglich englischsprechend
mind.: 2 Personen

Anf TA KCH810GE

Rafflesia, so nennt man die parasitierende Pflanze, die als die größte Blume der Welt gilt. Sie erreicht einen Blütendurchmesser von bis zu einem Meter. Es dauert Monate, bis die Knospe zu blühen beginnt, doch bereits nach etwa einer Woche ist der Zauber wieder vorbei. Man findet die Rafflesia nur in bestimmten Gebieten auf Borneo. Einer dieser wenigen Orte ist der Gading National Park. Der Park liegt im äußersten Westen Sarawaks, ca. 100km von Kuching entfernt. Das Gebiet wird vom Lundu-Fluß durchzogen, an dessen Oberlauf auch einige Wasserfälle liegen. Trekking-Pfade führen durch den Park. Die Gegend ist sehr hügelig, mit dem 900m hohen Gunung Gading als höchste Erhebung. Der National Park ist ein beliebtes Ausflugsziel der Einheimischen am Wochenende. Auch ein kleines Informationszentrum im Park gibt mehr Auskunft über die Schönheiten und Eigenarten des Gebietes. Natürlich kann man nicht garantieren, daß man bei einem Besuch die seltene Rafflesia auch wirklich zu sehen bekommt. Etwas Glück gehört schon dazu, wenn man diese Pflanze blühen sehen will.

Der Tag: Gading Nationalpark: Die Fahrt führt Sie zuerst in Richtung Bau, eine alte Goldgräberstadt. Unterwegs stoppen Sie in dem kleinen Dorf Siniawan, wo Sie die Verarbeitung von eßbaren Schwalbennestern beobachten können (die verarbeitende Firma ist an Sonntagen und chinesischen Feiertagen geschlossen). In Bau besuchen Sie einen alten chinesischen Tempel, der besonders durch seine Wandmalereien bezaubert. Eine riesige, lebende Wasserschildkröte bewacht den Eingang. Auch einen nahegelegenen Friedhof der Chinesen werden Sie besuchen und dabei etwas über die Beerdigungszeremonien erfahren Sie machen noch einen kurzen Abstecher in den Ort Lundu und dann geht es weiter zum nahe-

gelegenen Hauptquartier des Gading National Parks. Bei der Registrierung werden Sie dann erfahren, ob im Moment eine oder mehrere blühende Rafflesia im Park zu finden sind. Sollten Sie Glück haben, wird Sie ein Ranger zu dieser oft im undurchdringlichen Dickicht verborgenen Pflanze führen. Später durchkämmen Sie auf einem der Trekking-Pfade den Park. Sie werden von der Vielzahl der Pflanzen verwundert sein. Ihr Guide wird Ihnen dazu nähere Erklärungen geben. Wenn Sie wollen, können Sie nach der Wanderung noch in den kleinen Fluß springen und sich in den kühlen Fluten von den Anstrengungen erholen. Dann ist es auch schon wieder Zeit, nach Kuching zurückzukehren. Sie werden gegen ca. 16:30 Uhr wieder die Hauptstadt erreichen und an Ihrem Hotel abgesetzt werden.

Eingeschlossen: Transfers ab/bis Hotel Stadt, Besichtigungen wie angegeben, Lunchpaket, lokale engl.spr. Reiseleitung.
Nicht eingeschlossen: Ausgaben persönlicher Natur, Trinkgelder, Getränke.

Das ländliche Sarawak 4 Tage / 3 Nächte ab/bis Kuching

Tourverlauf: Kuching Kampong Melano Tanjung Dato Nationalpark Kuching

1. Tag: Kuching - Sematan: Sie fahren von Kuching mit dem Wagen oder Minibus ca. 1½ Stunden nach Sematan an der Westspitze von Sarawak, einem kleinen Ort umgeben von mehreren Bergspitzen. Die Küste von Lundu nach Tanjung Dato ist wahrscheinlich eine der schönsten Küsten von ganz Sarawak. Sie sehen lange Sandstrände und kleine Buchten mit wenigen traditionellen Fischerdörfern. Der kleine Fischerhafen Sematan liegt ca. 95 km von Kuching entfernt und besteht aus wenigen Häuserzeilen und einer Bootsanlegestelle in der Nähe des Marktplatzes. Bei Ankunft in Sematan Mittagessen in einem örtlichen Restaurant, danach einchecken im Sematan Palm Beach Resort (einfache

Unterbringung). Später führt Sie eine Fahrradtour in die Umgebung. Sie besuchen die Seidenraupenzucht von Sematan, die einzige in Malaysia. Seide kennt man als Textil seit etwa 4000 Jahren. Sie ist ein Synonym für Luxus, Schönheit und Eleganz. Weiter geht es zum nahen Pueh Wasserfall, wo Sie ein erfrischendes Bad nehmen können. Danach kehren Sie ins Sematan Palm Beach Resort zurück. Rest des Tages zur freien Verfügung. Es besteht die Möglichkeit zum Kajakfahren, Fahrradfahren und Schnorcheln. Abendessen und Übernachtung im Sematan Palm Beach Resort.

2. Tag: Kampong Melano: Nach dem Frühstück brechen Sie auf zu einer Bootsfahrt zum Dorf Kampong Melano. Die Bootsfahrt dauert zwischen ca. 45 Minuten bis zu 1½ Stunden, abhängig vom Seegang. Kampong Melano ist die Heimat von 40 Familien (etwas über 200 Personen) die in traditionellen hölzernen Malay-Häusern am Rande der Bucht wohnen. Früher lebten die Bewohner ausschließlich vom Fischfang, Heutzutage sind noch etwa ein Viertel Fischer, die restlichen Bewohner betreiben Landwirtschaft. Übernachtung in Kampong Melano Neben dem Hauptstrand des Dorfes gibt es mehrere leicht erreichbare kleine Buchten und Strände, an denen Sie entspannen und schwimmen können. Sie können auch über gut gepflegte Wege kleine Farmen erreichen. Besucher sind willkommen, bei der Farmarbeit zuzusehen oder auch mitzuhelfen. Sie wohnen bei Ihrer Gastfamilie in einem traditionellen Malay-Haus und essen mit der Familie die lokalen Mahlzeiten.

3. Tag: Tanjung Dato Nationalpark: Nach dem Frühstück geht es zu einem Besuch des Tanjung Dato Nationalparks. Sie wandern durch den tropischen Regenwald, nach etwa 1 ¼ Stunden erreichen Sie das Park Hauptquartier. Der Tanjung Dato Nationalpark ist der kleinste Nationalpark in Sarawak mit etwa 14 qkm Fläche, aber er ist einer der schönsten. Er besteht aus waldbedeckten Anhö-

hen, umrahmt von weißen Stränden und kristallklarer See mit Korallenbänken. An der südwestlichen Spitze von Sarawak sind die Strände noch wirklich unberührt und die vorgelagerten Korallenbänke sind unberührt. Es besteht auch die Möglichkeit, hier zu tauchen. Tauchausflüge können arrangiert werden, dies muß jedoch bei Buchung dieses Programmes geschehen, damit Tauchausrüstung zur Verfügung gestellt werden kann. Sie kehren mit dem Boot nach Kampong Melano zu Ihrer Gastfamilie zurück.

4. Tag: Kampong Melano - Kuching: Nach dem Frühstück verabschieden Sie sich von Ihrer Gastfamilie und fahren mit dem Boot zurück nach Sematan. Dort Mittagessen in einem lokalen Restaurant und Rückfahrt mit dem Auto/Minibus nach Kuching.

Das ländliche Sarawak 4 Tage/3 Nächte

Eine Reise ins ländliche Sarawak, bei der Sie am alltäglichen Leben der Einwohner direkt teilnehmen können - Sie wohnen bei den Gastfamilien des Dorfes.

Gruppenreise Termine:
englischspr. täglich
Anf R KCH301GE Unterbr STD

Leistungen eingeschlossen:
Englischsprechende Reiseleitung
Alle Transporte wie im Tourverlauf beschrieben
Alle Eintrittsgelder wie oben beschrieben
Alle Mahlzeiten wie oben beschrieben
3 Übernachtungen wie oben beschrieben
Sicherungsschein
Nicht eingeschlossen:
Ausgaben persönlicher Natur wie Getränke, andere Mahlzeiten als im Tourverlauf angegeben, Trinkgelder, Flüge

Zusätzliche Hinweise:
Kein Einzelzimmer buchbar !!





Sarawak zum Kennenlernen 7 Tage / 6 Nächte ab/bis Kuching

Tourverlauf: Kuching - Semonggok - Langhaus Lemanak - Bako Nationalpark - Kuching

1. Tag: Kuching: Ankunft in Kuching: Abholung am Flughafen und Fahrt zum Ihrem Hotel. Tag zur freien Verfügung. Übernachtung in Kuching

2. Tag: Kuching - Citytour - Kuching: Am Vormittag halbtägige Stadtrundfahrt in Kuching. Kuching liegt 32 km vom Meer entfernt an den hohen Ufern des Sarawak Flusses. Der westliche Einfluss ist unübersehbar, war doch die Stadt lange Zeit Residenz der „Weissen Radschas von Sarawak“. Am Flussufer finden sich noch viele koloniale Gebäude, vor allem im Bereich des Marktes, mit kleinen Einkaufsstrassen. Der Nachmittag steht zur freien Verfügung. Übernachtung in Kuching.

3. Tag: Kuching - Semonggok - Orang Utan Center - Kuching: Am Vormittag Besuch des Semonggok Orang Utan Center - Teilnahme bei der Fütterung. Gegen Mittag Rückkehr nach Kuching. Der Nachmittag steht zur freien Verfügung. Übernachtung in Kuching.

4. Tag: Kuching - Langhaus (Lemanak): Am Vormittag fahren Sie mit Langbooten den Fluss hinauf zum Langhaus am Lemanak Fluss. Sie übernachten hier einem typischen Langhaus der Ibans und geniessen

die Herzlichkeit und die Gastfreundschaft. Sie schlafen im Gemeinschaftshaus auf einfachen Matten, erleben am Abend die Musik und Geschichten der Ibans. Natürlich darf der selbstgebraute Schnaps nicht fehlen. Übernachtung im Langhaus (einfache Unterkunft).

5. Tag: Lemanak - Kuching: Nach einem einfachen Frühstück erleben Sie am Morgen die Aktivitäten im Langhaus oder lernen von einem Iban wie man mit dem Blasrohr umgeht. Rückfahrt mit dem Boot nach Kuching und Mittagessen in einem lokalen Restaurant. Der Nachmittag steht zur freien Verfügung. Übernachtung in Kuching.

6. Tag: Kuching Bako Nationalpark Kuching: Ganztägiger Ausflug zum Bako Nationalpark: ca. 270km ursprünglicher Urwald, er liegt auf einer Halbinsel im Mündungsdelta des Sarawak-Flusses und ist ein herrlicher Platz zum Entspannen, Wandern und zum Kennenlernen der Pflanzen- und Tierwelt Borneos. Es ist der älteste Nationalpark Borneos, bereits 1957 eröffnet. Bekannt ist Bako für die Langnasen-Affen, mit etwas Glück sehen Sie die Tiere auf einer Wanderung im Park. (Mittagessen im Park). Rückkehr nach Kuching am späten Nachmittag. Übernachtung in Kuching.

7. Tag: Kuching: Der Vormittag steht Ihnen zur freien Verfügung (das Zimmer steht bis 11 Uhr zur Verfügung). Je nach gebuchtem Flug- oder Anschlussprogramm Transfer zum Flughafen oder weiter mit gebuchtem

Badeaufenthalt am Damai Beach.

Hotels auf der Rundreise:

Kat. B: Kuching / Harbour View Hotel****
Grand Continental***+
Lemank / Langhaus einfache Unterkunft

Kat. C: Kuching / Grand Margherita****
Riverside Kuching****
Merdeka Palace****
Lemank / Langhaus einfache Unterkunft

Kat. D: Kuching / Hilton****+
Lemank / Langhaus einfache Unterkunft

Sarawak zum Kennenlernen 7 Tage/6 Nächte

Eine interessante Reise-Kombination der Highlights Sarawak's: Kuching, die Hauptstadt mit ihren historischen Stadtvierteln, Besuch eines Langhauses mit Übernachtung, dem Bako Nationalpark und dem Besuch der Orang Utans.

Gruppenreise Termine:
deutschspr. jeden Samstag
Anf R KCH307GD
Kat. B Hotels Unterbr SUP
Kat. C Hotels Unterbr DLX
Kat. D Hotels Unterbr PRE

Privatreise Termine:
englischspr. täglich
Anf R KCH308PE
Kat. B Hotel Unterbr SUP
Kat. C Hotel Unterbr DLX
Kat. D Hotel Unterbr PRE

Leistungen eingeschlossen:
Rundreise wie beschrieben, Übernachtung/ Frühstück (Tag 4-5 mit Vollpension)
alle Transfers und Ausflüge wie angegeben
englischsprechende Reiseleitung
(deutschspr. jeden Samstag, s. Preise)
Eintrittsgelder, Versicherungsschein
Nicht eingeschlossen:
Ausgaben persönlicher Natur
Trinkgelder, Getränke u. andere Mahlzeiten
Flüge, Reiseversicherung





Kachong River Safari 3 Tage / 2 Nächte ab/bis Kuching

1. Tag: Kuching - Langhaus am Kachong River : (bereiten Sie eine kleine Tasche für 2 Übernachtungen vor). Sie checken aus Ihrem Hotel in Kuching aus - Ihr restliches Gepäck können Sie im Hotel lagern. Um etwa 09.00 Uhr verlassen Sie das Hotel in Richtung Kachong River, ca. 220 km von Kuching entfernt. Auf dem Weg unterbrechen Sie die Fahrt einige Male. Einmal im Dorf Serian, wo Sie sich die Beine vertreten können und kleine Geschenke für die Ibans einkaufen können. Sie können auch den Obst- und Gemüsemarkt mit einheimischen Produkten besuchen. Weitere Stops werden bei einer Pfefferplantage und Stellen, an denen Sie wildwachsende Orchideen und insektenfressende Kannenpflanzen sehen können gemacht. Die letzte Unterbrechung ist im kleinen chinesischen Dorf Lachau, wo Sie ein einfaches Mittagessen einnehmen. Danach geht es weiter zur Bootsanlegestelle, von dort weiter mit dem Langboot der Eingeborenen flussaufwärts bis zu einem Langhaus der Ibans. Der Führer wird Ihnen das Langhaus zeigen und Sie den Eingeborenen und ihren Familien vorstellen. Das Abendessen wird im Langhaus serviert zusammen mit Tuak, dem selbst hergestellten Reiswein. Nach dem Essen sehen Sie die traditionellen Tänze. Sie übernachten im Langhaus (sehr einfache Unterkunft). Matratzen und Moskitonetze werden gestellt.

2. Tag: Im Langhaus: Morgens werden Sie durch die Hahnenschreie geweckt. Nach dem Frühstück können Sie ihr Geschick beim Umgang mit dem

Blasrohr erproben. Sie fahren etwa weitere 25 Minuten flussaufwärts und biegen in den kleinen Nebenlauf Sungei Menyebat ein. Auf der Sandbank im Fluss nehmen Sie Ihr Mittagessen ein. Die Eingeborenen werden für Sie am offenen Feuer kochen. Danach fahren Sie weitere 2 1/2 Stunden flussaufwärts. Wenn der Wasserstand niedrig ist, trekken Sie ca. 1 Stunde am Flußlauf entlang, bis Sie das Langhaus Rumah Kachong erreichen. Es ist ein sehr traditionelles und einfaches Langhaus inmitten des tiefen Dschungels. Sie kommen am späten Nachmittag dort an und können sich beim Schwimmen in Fluß entspannen. Nach dem Abendessen können Sie an den Aktivitäten der Ibans teilnehmen. Übernachtung im Langhaus (sehr einfache Unterkunft)

3. Tag: Langhaus - Kuching: Nach dem Frühstück fahren Sie mit dem Langboot zurück zum Lemanak River und weiter mit dem Wagen zurück nach Kuching zu Ihrem Hotel, wo Sie Ihr restliches Gepäck wieder abholen können.

Zusätzliche Hinweise:
Einzelzimmer Buchung nicht möglich !

Wir empfehlen leichte Kleidung, Sonnenschutz- und Mückenschutzmittel, Schuhe mit kräftigem Profil, Badesachen und einen einfachen Regenumhang.

Es ist üblich und höflich, den Ibans kleine Geschenke mitzubringen, möglichst Dinge, die unter der ganzen Hausgemeinschaft verteilt werden können. Ihr Reiseleiter berät Sie gerne.

Kachong River Safari 3 Tage / 2 Nächte

Ein Ausflug in den Dschungel zu den dort in Langhäusern lebenden Ibans. Sie nehmen hautnah am noch ursprünglichen Leben der ehemaligen Kopfgänger teil.

Gruppenreise Termine:
englischspr. täglich
Anf R KCH303GE Unterbr STD

Privatreise Termine:
englischspr. täglich
Anf R KCH303PE Unterbr STD

Leistungen eingeschlossen:
Rundreise wie beschrieben, Übernachtung/ im Langhaus, alle Transfers und Ausflüge wie angegeben, englischsprachige Reiseleitung, Eintrittsgelder, Versicherungsschein.
Nicht eingeschlossen:
Ausgaben persönlicher Natur
Trinkgelder, Getränke u. andere Mahlzeiten
Flüge, Reiseversicherung.





Dschungel-Hotel Tour 7 Tage / 6 Nächte ab/bis Kuching

In 1994 eröffnete Hilton International mitten im Dschungel von Borneo ein neues Resort: das besondere Merkmal dieser Anlage ist - neben der traumhaften Lage an einem 90 qkm großen See - das architektonische Konzept: die Gebäude sind der traditionellen Wohnform der Bewohner Sarawaks, dem Langhaus, nachempfunden. Das fast ausschließlich aus Edelholz errichtete Resort ist der ideale Ausgangspunkt für Exkursionen in die nahegelegenen Langhäuser in die umliegenden Dschungel, ohne jedoch auf Luxus und Annehmlichkeiten verzichten zu müssen. Das Resort spiegelt die Kultur der Eingeborenen wider. Der größte Teil des Personals besteht aus Eingeborenen der umliegenden Langhäuser, die durch ein spezielles Training auf Ihre Arbeit in einem internationalen Resort vorbereitet wurden. Auch das Essen im Restaurant ist auf die Speisen der Eingeborenen abgestimmt, köstliche „Spezialitäten a la Iban.“ Das Batang Ai Resort ist sowohl geeignet für erholungssuchende Familien, als auch für Gruppen, Einzelreisende oder Incentive-Reisen.

1. Tag: Kuching: Empfang am Flughafen von Kuching durch unsere örtliche Reiseleitung. Transfer zum Hilton Hotel, Kuching. Der Rest des Tages steht zur freien Verfügung. Übernachtung im Hilton Kuching.

2. Tag: Kuching: Am Vormittag halbtägige Stadtrundfahrt in Kuching. Der Rest des Tages steht zur freien Verfügung. Übernachtung im Hilton Kuching

3. Tag: Kuching - Batang Ai: Nach dem Frühstück im Hotel Fahrt zum Stausee von Batang Ai (ca. 6 Stunden). In Serian haben Sie den ersten Halt, um dort evtl. notwendige Dinge einzukaufen - einfacher Regenschutz, kleine Geschenke für die Ibans, die Sie besuchen werden (Ihr Führer kann Ihnen hier einige Tipps geben). Weiter geht die Fahrt nach Lachau, um dort gemütlich ein chinesisches Mittagessen einzunehmen. Sobald Sie am Stausee ankommen, bringt Sie ein Motorboot zum etwa 5 Kilometer entfernten Batang Ai Longhouse Resort. Der Abend steht zu Ihrer freien Verfügung. Übernachtung im Hilton Batang Ai Resort.

4. Tag: Batang Ai: Nach dem Frühstück fahren Sie vom Hotel aus mit dem Boot auf dem See und dem Fluß zu einem traditionellen Langhaus der Ibans. Ankunft im Langhaus der Ibans, wo Sie von den Bewohnern herzlich begrüßt werden. Sehen Sie sich in Ruhe um und lassen Sie sich von Ihrem Reiseleiter alles über die Kultur, Religion und die Lebensweise dieser ehemaligen Kopffäger erklären. Sehen Sie ihre traditionellen Tänze und ihre Handwerkskunst und kosten Sie den Tuak, den selbst hergestellten Reiswein. Stellen Sie Ihre Zielsicherheit mit einem Blasrohr unter Beweis und machen Sie, wenn Sie möchten, einen Spaziergang durch den umliegenden Dschungel (Mittagessen mit den mitgebrachten Speisen im Langhaus). Sie kehren per Boot und Fahrzeug zum Batang Ai Longhouse Resort zurück, wo Sie am späten Nachmittag wieder ankommen. Übernachtung im Batang Ai Longhouse Resort.

5. Tag: Batang Ai: Der Tag steht zur freien Verfügung. Übernachtung im Hilton Batang Ai Resort.

6. Tag: Batang Ai - Kuching: Am Vormittag Rückfahrt nach Kuching, per Boot und Fahrzeug zum Hilton Hotel

in Kuching. Der Rest des Tages steht zur freien Verfügung. Übernachtung im Hilton Hotel Kuching.

7. Tag: Kuching: Der Vormittag steht Ihnen zur freien Verfügung bzw. je nach Weiterflug oder Anschlußprogramm Transfer zum Flughafen oder weiter mit gebuchtem Anschlussprogramm.

Dschungel-Hotel Tour 7 Tage / 6 Nächte

Gruppenreise Termine:
englischspr. täglich

Anf R KCH305GE Unterbr DLX

Leistungen eingeschlossen:
alle Transfers und Ausflüge und Touren wie angegeben, Eintrittsgelder, Versicherungsschein
Nicht eingeschlossen:
Ausgaben persönlicher Natur
Trinkgelder, Getränke u. andere Mahlzeiten
Flüge, Reiseversicherung

Zusätzliche Hinweise:

Auf Wunsch ist auch nur das Batang Ai Longhouse Resort (mind. 2 Nächte) ab/bis Kuching, mit Verlängerungsnächten buchbar.

Batang Ai Longhouse Resort

(managed by Hilton)
Zimmer: 88 Zimmer und 12 Suiten, alle komfortabel mit Telefon, Dusche/WC, Aircondition, Ventilator, Minibar, TV ausgestattet.

Im Hotel: Restaurant, Bar, Swimmingpool, Tennisplatz, Lounge und Tagungsräume.

Aktivitäten: Wassersport: Schwimmen, Fischen, Poolspele, Kanu- und Kayakfahren, Volleyball, Camping in einer kleinen Bucht, Mountainbike-Touren, Wanderungen im umliegenden Regenwald, Blasrohrdemonstration, Ausstellung von Handarbeiten der Iban, Aufführung traditioneller Tänze und andere traditionelle Darbietungen, halbtägiger Ausflug zu einem Langhaus, Tagesausflug zum Batang Ai Nationalpark, Tour zu einem Wasserfall, Bootsfahrt im Sonnenuntergang, Dschungeltrekking und vieles mehr. Die Aktivitäten können wetterbedingt eingeschränkt sein und nicht ganzjährig verfügbar.





Bei den Nasen-Affen im Bako Nationalpark 3 Tage / 2 Nächte ab/bis Kuching

Bako, ca. 27qkm ursprünglicher Urwald, liegt auf einer Halbinsel im Mündungsdelta des Sarawak-Flußes und ist ein herrlicher Platz zum Entspannen, Wandern und zum Kennenlernen der Pflanzen- und Tierwelt Borneos. Es ist der älteste National Park Borneos, bereits 1957 eröffnet. Die zerklüftete Küstenlinie besteht aus wunderschönen Felsformationen, hohen Klippen und sandigen Stränden. Entlang 16 markierter Wege unterschiedlicher Länge findet man etwa 25 verschiedene Arten von Vegetationsstufen mit einer großen Auswahl an exotischer Fauna und Flora. Eine üppige tropische Vegetation und kahle Hochplateaus kennzeichnen den Park. Zahllose Vögel, darunter der den Iban heilige Nashornvogel, Nasenaffen, Makaken, Gibbons, Sambarhirsche, Warane und Wildschweine bevölkern ihn. An vielen bezaubernden Stränden mit kristallklarem Wasser können Badefreunde in die kühlen Fluten springen und sich vom harten Trekking erholen. Lernen Sie mehr über die Tier- und Pflanzenwelt von Sarawak auf dieser Tour.

1. Tag: Kuching: Diese Tour bringt Sie auf die regulären Routen des 2 Tage / 1 Nacht Ausflugs in den Bako National Park. Das bedeutet, daß Sie am ersten Tag Ihre Tour mit einer Busfahrt nach Bako Dorf beginnen, dann in ein Boot umsteigen, das Sie zum National Park bringt. Bei Ihrer Ankunft müssen Sie sich bei der Parkverwaltung anmelden, Ihr Gepäck abstellen. Anschließend können Sie einen der 16 Wanderwege des wunderschönen Parks entlang wandern. Sprechen Sie sich mit Ihrem Reiseleiter ab, damit

dieser die richtige Wegwahl treffen kann. Das Mittagessen nehmen Sie in dem kleinen Lokal im Park ein. Am Nachmittag setzen Sie Ihre Wanderung durch die beeindruckende Flora und Fauna fort. Gegen Abend kehren Sie zum Gästehaus zurück. Wenn Sie nach dem Abendessen noch den Wunsch verspüren, können Sie einen der kürzeren Wanderwege einschlagen und das Nachtleben des Parks erforschen. Vergessen Sie Ihre Taschenlampe nicht. Übernachten werden Sie in einem sehr einfachen Gästehaus im Park.

2. Tag: Bako Nationalpark: Der zweite Tag beginnt mit einem sehr frühen Weckruf. Nach Ihrem Guten-Morgen-Kaffee brechen Sie etwa gegen 6:00 Uhr zum Schlafplatz der Nasenaffen auf. Sie werden dort zusammen mit Ihrem Guide ein Tarnnetz errichten und auf den Sonnenaufgang (6:30 - 6:45 Uhr) warten. Das alles muß natürlich sehr leise von statten gehen. So haben Sie sehr gute Chancen die schlafenden Affen in diesem Wald zu sehen. Nach Sonnenaufgang werden die Nasenaffen zum nahegelegenen Strand aufbrechen, wo man sie normalerweise bis 8:30 - 9:00 Uhr sehen kann. Rückkehr zum Hauptbüro. Nachmittag steht zur freien Verfügung. Übernachtung im Park.

3. Tag: Kuching: Der Vormittag steht Ihnen zur freien Verfügung (achten Sie jedoch bitte darauf, daß Sie rechtzeitig zum Gästehaus zurückkehren, da Sie dieses bis um 11:30 Uhr verlassen müssen). In der Kantine des Parks gibt es noch ein Mittagessen, bevor Sie nach Kuching zurückkehren.
Bitte beachten Sie: Die Chance Nasenaffen im Bako National Park zu sehen liegt laut einer Statistik von 1997 bei 85%. Bitte stören Sie diese Affen nicht, so das diese Chance auch für Besucher erhalten bleibt und vor



allem, das sich die Tiere, hier in dem von ihnen erwählten, natürlichen Lebensraum weiterhin wohl fühlen können. Für jede mitgebrachte Fotokamera muß man M\$10 bezahlen, für jede mitgebrachte Videokamera sind M\$20 zu entrichten!
Falls Sie im Bako National Park übernachten, lassen Sie bitte nachts nichts auf der Veranda hängen oder liegen. Kleine Javaneraffen klauen alles, was nicht niet- und nagelfest ist!! Sie plündern alles, was nicht aufgeräumt wird!

Bitte mitbringen: leichte Sommerkleidung, Badesachen, Mücken- und Sonnenschutz, flache Wanderschuhe, 200 oder 400 ASA Filme. Bitte tragen Sie keine zu farbenfrohe Kleidung. Bei Übernachtung: Taschenlampe mitbringen.

Bei den Nasen-Affen im Bako Nationalpark 3 Tage / 2 Nächte

Gruppenreise Termine:
englischspr. täglich

Anf R KCH304GE Unterbr STD

Privatreise Termine:
englischspr. täglich

Anf R KCH304PE Unterbr STD

Leistungen eingeschlossen: alle Transfers und Ausflüge und Touren wie angegeben, englischspr. Reiseleitung, Eintrittsgelder, Versicherungsschein.
Nicht eingeschlossen: Ausgaben persönlicher Natur, Trinkgelder, Getränke u. andere Mahlzeiten (falls nicht anders aufgeführt), Foto- u. Filmerlaubnis, Reiseversicherung.

Wichtiger Hinweis:
Für diese Touren gelten besondere Stornierungsbedingungen: ab Buchung bis Nichtantritt der Reise 90% Stornierungskosten!
Während der Regenzeit Mitte November bis Mitte Februar bitten wir vor Buchung um Rücksprache wegen der Durchführbarkeit.

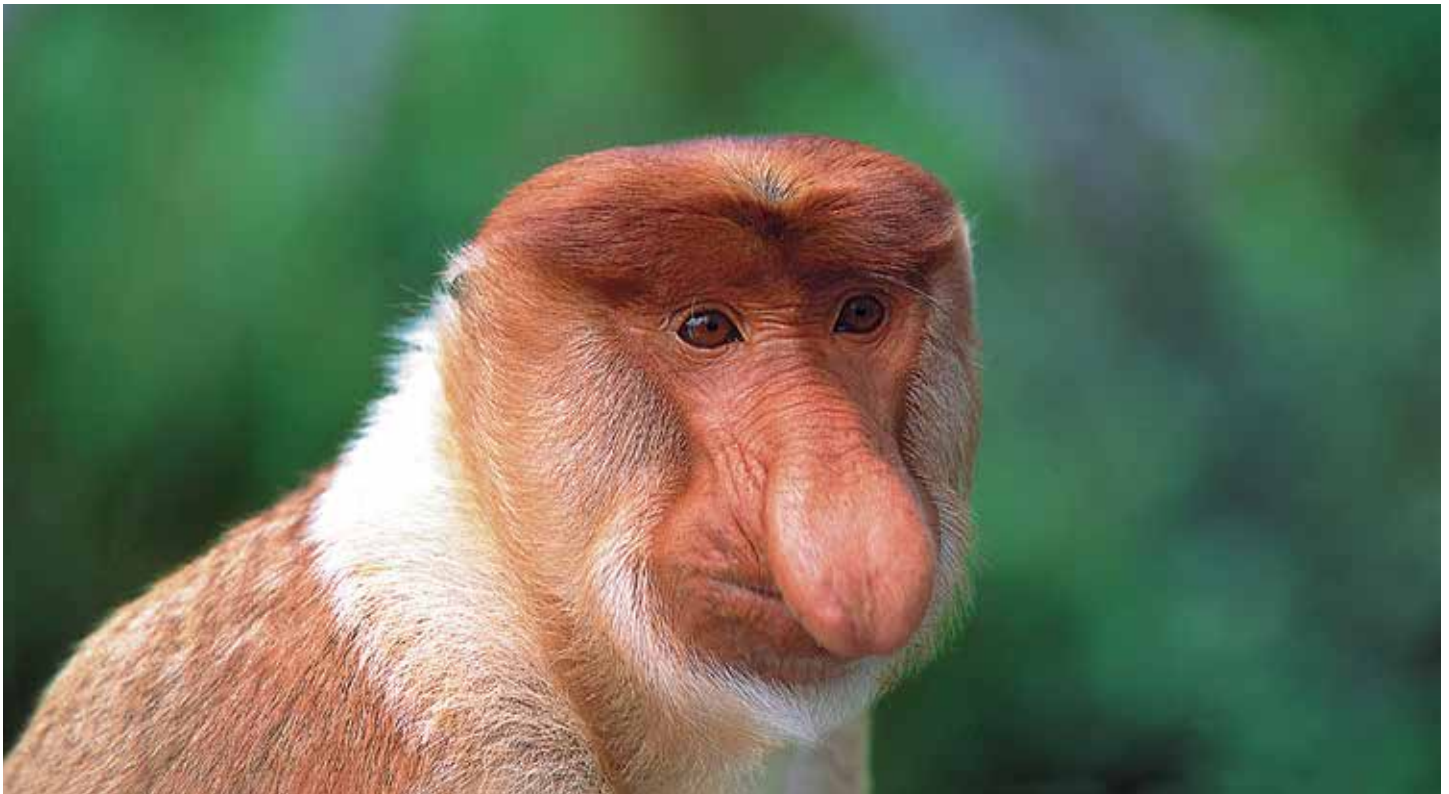



Die Höhlen von Mulu & Niah

Der Mulu National Park liegt etwa 35 Minuten Flugzeit von Miri entfernt, inmitten des tropischen Regenwaldes. Erst im Jahre 1981 wurden hier die ersten Expeditionen durchgeführt. So entdeckte man vor allem in späteren Jahren den größten Höhlenraum der Welt mit einem Durchmesser von ca. 600 Meter und die Clearwater-Höhle, die mit über 100km Länge eines der weitläufigsten Höhlensysteme der Welt darstellt und die Deer-Höhle, die größte bekannte Höhlenpassage auf der Erde. Vieles ist noch unentdeckt, doch werden noch immer sehr viele Expeditionen gestartet, um die letzten Geheimnisse der Höhlen von Mulu aufzudecken. Doch der Park ist nicht nur durch seine Höhlen bekannt, sondern auch durch seine einzigartige Fauna und Flora. Es gibt vier Höhlen, welche Besucher auf befestigten Pfaden besuchen können.

Mulu Nationalpark 3 Tage / 2 Nächte ab/bis Mulu

1. Tag: Mulu: Ankunft am Flughafen von Mulu. Empfang durch unsere örtl. Reiseleitung und Fahrt zum Royal Mulu Resort. Fahrt in den Nationalpark und Besuch der Deer und Lang Höhlen. Sie wandern ca. 45 Minuten über einen Holzplankenpfad durch den Mangrovensumpf zur Lang Höhle. Erforschen Sie diese Höhle, bevor Sie weiter zur Deer Höhle wandern. Wenn das Wetter es erlaubt, warten Sie hier die Dämmerung ab, um das Ausfliegen tausender Fledermäuse zu beobachten. Rückkehr zum Hotel zum Abendessen. Übernachtung im Royal Mulu Resort.

2. Tag: Mulu - Nationalpark: Nach dem Frühstück fahren Sie mit dem Boot (ca. 30 bis 40 Minuten) zur Wind Höhle. Nach Erforschung dieser Höhle führt Sie ein ca. 10-minütiger Spaziergang zur Clearwater Höhle. Nach einer kurzen Verschnaufpause erklimmen Sie 200 Stufen zum Eingang der Höhle. Es folgt ein Picknick Mittagessen an der Clearwater Quelle. Nutzen Sie die Zeit zu einem erfrischenden Bad im Fluß. Rückkehr mit dem Boot zum Royal Mulu Resort. Rest des Tages zur freien Verfügung. Abendessen und Übernachtung im Hotel.

3. Tag: Nationalpark - Mulu: Frühstück im Hotel. Tag zur freien Verfügung bis zu Rückfahrt zum Flughafen in Mulu für Ihren Weiterflug oder Anschlussprogramm.

Eingeschlossen: Tourverlauf wie angegeben, Übernachtung im Royal Mulu Resort mit Frühstück und Abendessen, tägliches Mittagessen in einem lokalen Restaurant. Alle Transfers und Touren wie angegeben, Eintrittsgelder, englischsprachende Reiseleitung, Versicherungsschein.

Alle Transporte mit Wagen und Langbooten sind nur auf Gruppenbasis (keine Privattransfers).

Nicht eingeschlossen: Ausgaben persönlicher Natur, Trinkgelder, Getränke, innermalaiische Flüge nach Mulu.

Zusätzliche Hinweise: Video- oder Kameragebühr sind im Nationalpark direkt zu zahlen.

Mulu Nationalpark 3 Tage/2 Nächte ab/bis Mulu

**Gruppenreise Termine täglich
englischsprachend
mind.: 2 Personen**
Anf R MZV120GE Unterbr DLX

**Privatreise Termine täglich
englischsprachend
mind.: 2 Personen**
Anf R MZV120PE Unterbr DLX

Niah National Park: Die bekanntesten Höhlen sind die ‚Trader’s Höhle‘ die ‚Great-‘ und die ‚Painted Cave‘. Hier stießen Archäologen auf einen etwa 40000 Jahre alten menschlichen Schädel und auf Gegenstände, die Zeugnis von einer hoch entwickelten Kultur ablegen. Es handelte sich um den ersten Homo Sapiens Ost-Asiens. Hier finden Sie in der ‚Painted Cave‘ Felsenmalereien, die auch aus dieser Zeit stammen. Die Nester der Seeschwaben, die in den Höhlen wohnen, sind bei Asiaten sehr beliebt, da sie angeblich potenzstärkend wirken. Die Nest-Sammler steigen zur Ernte an fast völlig glatten Bambusstäben bis zur Höhlendecke empor, etwa 60 Meter über dem Erdboden.

Niah Cave Nationalpark 2 Tage / 1 Nacht ab/bis Miri

1. Tag: Miri - Niah: Frühe Ankunft am Flughafen von Miri und Fahrt zum Niah Nationalpark mit PKW und Weiterfahrt mit dem Langboot. Bei Ankunft Registrierung im Parkhauptquartier. Nach dem Mittagessen überqueren Sie den Niah Fluss und wandern auf Dschungelpfaden im Nationalpark. Rückkehr am späten Nachmittag. Abendessen im Hotel.

2. Tag: Niah - Miri: Am Morgen Bevor Sie die Höhlen von Niah besichtigen, können Sie sich im Museum von Niah einen Eindruck über den Park verschaffen. Danach besuchen Sie die 3 Höhlen die ‚Trader’s Höhle‘ die ‚Great-‘ und die ‚Painted Cave‘. Gegen Mittag Rückkehr zum Hotel und Mittagessen. Später Transfer zurück nach Miri zum Flughafen oder weiter mit gebuchtem Anschlussprogramm.

Eingeschlossen: Tourverlauf wie angegeben, Übernachtung in einfacher Unterkunft im Park (einfache Unterkunft, Mehrbettzimmer, Camp), alle Transfers und Touren wie angegeben, Eintrittsgelder, englischsprachende Reiseleitung, Verpflegung wie angegeben, Versicherungsschein.

Nicht eingeschlossen: Ausgaben persönlicher Natur, Trinkgelder, Getränke, innermalaiische Flüge.

Niah Cave Nationalpark 2 Tage/1 Nacht ab/bis Miri

**Gruppenreise Termine:
täglich, englischspr.
mind.: 2 Personen**
Anf R MYY800GE Unterbr STD

**Privatreise Termine:
täglich, englischspr.
mind.: 2 Personen**
Anf R MYY800PE Unterbr STD



Mulu National Park Trekking 4 Tage / 3 Nächte ab/bis Miri

Trekking: mittlerer Schwierigkeitsgrad

1. Tag: Mulu: Ankunft in Mulu und Fahrt in den Mulu Nationalpark. Am Nachmittag Exkursion zu einigen Höhlen des Mulu Nationalparks: der Clearwater-Höhle und der Wind-Höhle: Ein kleiner See, der aus der Höhle entspringt, gab durch sein kristallklares Wasser der Höhle ihren Namen. Man sagt, daß ein kühles Bad in diesem Wasser die Menschen jünger macht; ein asiatischer Jungbrunnen. Um den eigentlichen Eingang der Höhle zu erreichen, muß man zuerst 200 Treppen überwinden. Dann steht man vor einer der längsten Höhlen der Welt. Über 100km wurden bereits erforscht, doch man ist sicher, daß diese Höhle noch viele Geheimnisse in sich birgt. Leider kann man nur einige hundert Meter weit eindringen, da sonst die Reise auf dem unterirdischen Fluß weitergeführt werden müßte. Wind-Höhle: Auch diese Höhle, etwas flußabwärts gelegen, bezaubert durch die einzigartigen Tropsteinformationen, die man vor allem in der „Königskammer“ bewundern kann. Bedingt durch die beiden Öffnungen herrscht immer ein leichter Windzug. In früheren Zeiten haben die Eingeborenen am Höhleneingang ihre Toten begraben. Übernachtung und Abendessen in einem einfachen Gästehaus im Park.

2. Tag: Mulu National Park Camp: Früh am Morgen Aufbruch zum Trekking in den Nationalpark. Nach 5-6 Stunden Trekking durch unberührten Dschungel erreichen Sie Camp 5, einem einfachen Rastplatz mitten im Dschungel, wo Sie übernachten werden. Abendessen und Übernachtung im Camp.

3. Tag: Mulu National Park: Nach einem einfachen Frühstück Aufbruch und Trek zurück nach Kuala Lutut, von hier aus nehmen Sie ein Langboot zurück nach Mulu. Mittagessen in einem lokalem Restaurant. Übernachtung und Abendessen in einem einfachen Gästehaus im Park.

4. Tag: Mulu: Der Vormittag steht Ihnen zur freien Verfügung bis zum Rückflug nach Miri, Kuching oder Kota Kinabalu (nicht eingeschlossen). Transfer zum Flughafen und Rückflug, bzw. Weiterflug zu Ihrem gebuchten Anschlussprogramm.

Eingeschlossen: Tourverlauf wie angegeben, Übernachtung in einfacher Unterkunft im Park (einfache Unterkunft, Mehrbettzimmer, Camp), alle Transfers und Touren wie angegeben, Eintrittsgelder, englischsprachende Reiseleitung/Guide, Verpflegung wie angegeben, Versicherungsschein

Nicht eingeschlossen: Ausgaben persönlicher Natur, Trinkgelder, Getränke, innermalaiische Flüge.

Mulu National Park Trekking 4 Tage / 3 Nächte ab/bis Miri

**Gruppenreise Termine täglich
englischsprachend
mind.: 2 Personen**
Anf R MZV201GE Unterbr STD

Preise auf Anfrage !

Inlandsflüge nach Miri oder Mulu

werden mit MAS Wing ab Kuching oder Kota Kinabalu angeboten. Ab Brunei können wir auch Programme nach Mulu anbieten - auf Anfrage !

Alternativ auch ab/bis Brunei auf dem Landweg



Dschungel-Resorts & wilde „Wald-Menschen“



Sepilok Nature Resort 4 Tage / 3 Nächte ab/bis Sandakan

Das Sepilok Nature Resort, eine Anlage aus komfortablen Holzhütten rund um einen See, liegt in vollkommener Harmonie in einem üppigen Grün von Dschungel. In früheren Zeiten befand sich an dieser Stelle eine Plantage. Das bekannte Sepilok Orang Utan Rehabilitationszentrum liegt nur wenige Minuten zu Fuß entfernt.

1. Tag: Sandakan - Sepilok: Bei Ankunft am Flughafen Fahrt zum Sepilok Nature Resort. Dort beziehen Sie Ihren Bungalow und anschließend steht der Besuch bei der Orang-Utan Fütterung auf dem Programm. Sie wandern etwa 10 Minuten zu der Plattform, wo die Orang Utans, die in Sepilok betreut werden, gefüttert werden. Abends dann eine 1-stündige geführte Nachtwanderung zur Beobachtung der nachtaktiven Tiere. Übernachtung im Sepilok Nature

Resort.

2. Tag: Sepilok: Am frühen Morgen Wanderung zur Vogelbeobachtung. (Eintrittsgeld nicht enthalten) Nach dem Frühstück Tag zur freien Verfügung. Übernachtung im Sepilok Nature Resort.

3. Tag: Sepilok: Tag zur freien Verfügung - es stehen im Sepilok Nature Resort Führer für weitere Unternehmungen zur Verfügung (optional zu buchen). Übernachtung im Sepilok Nature Resort

4. Tag: Sepilok - Sandakan: Nach dem Frühstück Transfer zum Flughafen Sandakan zur Ihrem Weiterflug oder Anschlussprogramm.

Sepilok Nature Resort I 4 Tage / 3 Nächte

Gruppenreise Termine:
englischspr. täglich
(mind. 2 Personen)

Anf R SDK310GE Unterbr STD

Sepilok Nature Resort II 4 Tage / 3 Nächte

Anf R SDK320GE Unterbr STD

Zusätzlich an Tag 2: Halbtagesausflug zur Labuk Bay, einem Schutzgebiet der Proboscis-Affen (Nasenaffen) zur Fütterung. Rückkehr nach Sepilok zum Mittagessen.

Leistungen eingeschlossen:

Transfers ab/bis Sandakan Flughafen, Übernachtung mit Vollpension, aufgeführte Touren ab/bis Resort, englischsprachende lokale Reisebetreuung im Resort, Versicherungsschein.

Aktivitäten im Package eingeschlossen (3 Touren):

- 1 geführte Tour (englischsprachend) zum Sepilok Rehabilitation Centre zur Orang Utan Fütterung (inkl. Eintrittskosten)
- 1 Nachtwanderung (1 Stunde) im Sepilok Nature Forest
- 1 Vogel-Beobachtungstour (1 Stunde) in der Morgendämmerung (Eintrittsgeld Park nicht inklusive, ca. 8,- USD)

Nicht eingeschlossen:

Fotografier-Erlaubnis, Ausgaben persönlicher Natur, Trinkgelder, Getränke, innermalaiische Flüge.

Besondere Stornierungsbestimmungen:
Ab Buchungsbestätigung bis Nichtantritt der Reise sind 90% Stornierungskosten zu zahlen.

Sukau & Borneo Rainforest Lodge 5 Tage / 4 Nächte ab Sandakan/bis Lahad Datu

Eine Kombinationsreise der zwei schönsten Dschungel-Lodges auf Borneo.

Sukau Rainforest Lodge Sabah/Malaysia

Lage: im Mangrovegebiet des Sukau-Flusses, ca. 3 Stunden von Sandakan entfernt. Ganzjährig geöffnet.

Zimmer: 20 einfach ausgestattete Zimmer mit Dusche/WC (warmes Wasser), Moskitonetz, Ventilator, privatem Duschbad und Toilette. Lodge: Im typischen malaiischen Stil erbaute Lodge (1995 eröffnet), kleines Restaurant mit Terrasse. Die Sukau Rainforest Lodge wird ökologisch betrieben, d.h. sparsame Verwendung von Strom und Warmwasser, Energieerzeugung durch Solarenergie. Verwendung von recycelbaren Materialien für die Versorgung. Boote für die Bootstouren werden durch Elektromotoren angetrieben, um möglichst wenig Geräusche abzugeben. Die Sukau Rainforest Lodge erhielt für ihre umweltfreundliche Anlage mehrere internationale Umweltpreise in den letzten Jahren.

Borneo Rainforest Lodge Sabah/Malaysia

Lage: Von Sukau aus ca. 5 Std. mit dem Auto, oder von Lahad Datu aus 3 Std., nahe zum Danum Valley Gebiet. Borneo Rainforest Lodge liegt idyllisch neben dem Danum-Fluß, in Sabahs größtem Wald-Schutzgebiet - der „Danum Valley Conservation Area.“

Zimmer: 28 Doppelzimmer mit Einzelbetten in 23 Chalets können max. 60 Gäste fassen. Jedes Zimmer hat ein angeschlossenes Bad und eine private Veranda. Traditionelle Einrichtung und Ventilatoren lassen es zu einem angenehmen Aufenthalt werden. In der Lodge: Restaurant - einheimische asiatische, aber auch westliche Küche wird angeboten, außerdem gibt es eine Bar.



Sukau Rainforest Lodge



Borneo Rainforest Lodge

Tourverlauf: Sandakan - Sepilok - Sukau Rainforest Lodge - Kinabatangan Gomantong Höhlen - Lahad Datu - Borneo Rainforest Lodge - Lahad Datu

1. Tag: Sandakan - Sepilok Sukau: Empfang am Flughafen Sandakan durch die örtl. Reiseleitung. Fahrt mit dem Auto in Richtung Sepilok (ca. 40 Min.). Dort wandern Sie ca. 10 Minuten zur Plattform, wo die Orang Utans gefüttert werden (Fütterung um 10.00 h am Morgen, daher müssen Sie einen frühen Flug nach Sandakan nehmen. Nach dem Besuch des Sepilok Rehabilitation Center fahren Sie zur Anlegestelle in Sandakan und dann weiter mit Boot (ca. 2½ bis 3 Stunden), um die Sukau Rainforest Lodge zu erreichen. Bei Ankunft dort Mittagessen. Am Nachmittag erfahren Sie auf einer zweistündigen Bootstour entlang des Flusses die Vielfältigkeit des Dschungels von Borneo. Abendessen in der Lodge. Danach ein Vortrag mit Diavorführung eines erfahrenen Mitarbeiters der Lodge über die Fauna und Flora dieses Gebiets. **2. Tag: Sukau:** Sehr früh am Morgen (gegen 06.00 Uhr) Bootsfahrt auf dem Fluß durch die erwachende Dschungelwelt. Vom Kelanang Oxbow





See aus eine kurze Wanderung um den See, bevor es wieder zur Lodge geht. Der Vormittag steht zur freien Verfügung. Am Nachmittag sind Sie wieder auf dem Fluß unterwegs, um wilde Orang Utans und Nasenaffen zu beobachten. Nach dem Abendessen können Sie noch eine Nacht-Safari machen, um die nachtaktiven Tiere zu beobachten. Übernachtung in der Lodge.

3. Tag: Sukau - Gomatong - Borneo Rainforest: Am Morgen Fahrt zu den Gomatong Höhlen (ca. 30 km). Sie wandern etwa 20 Minuten durch den Regenwald zum Eingang der grössten Höhle Sabahs. Ihr Führer wird Ihnen eine kurze Einführung in die Flora und Fauna dieser Höhlen geben. Danach Weiterfahrt nach Lahad Datu

(ca. 2 Stunden). Mittagessen in einem lokalem Restaurant in Lahad Datu. Nach dem Mittagessen fahren Sie weiter zur Borneo Rainforest Lodge (ca. 80 km). Die Lodge liegt in der Nähe des Damun-Flusses im Danum Valley, inmitten des unberührten Tiefland-Regenwaldes. Dieses Gebiet ist bekannt für das Vorkommen seltener Sumatra Rhinoceros, Elefanten, gefleckten Leoparden und natürlich Orang Utans. Nicht zu vergessen die über 275 verschiedenen Vogelarten der Region. Der Nachmittag steht Ihnen noch zur Entdeckung der näheren Umgebung zur Verfügung. Am Abend erhalten Sie eine Dia-Einführung in dieses einmalige Dschungelgebiet. Soweit es das Wetter erlaubt findet danach noch eine Wildbeobach-

tungstour statt. Übernachtung in der Lodge.

4. Tag: Borneo Rainforest Resort: Frühmorgentliche Dschungeltour vor dem Frühstück. Der Tag steht Ihnen dann zur Entdeckung der Umgebung der Lodge zur Verfügung, so können Sie z.B. zu einem nahegelegenen Wasserfall trekken und ein erfrischendes Bad in den natürlichen Wasserbecken nehmen. Mittagessen in der Lodge. Am Nachmittag findet eine geführte Tour durch den Dschungel mit dem Besuch der freischwebenden Dschungelbrücke, hoch in den Bäumen, statt. Übernachtung in der Lodge.

5. Tag: Borneo Rainforest - Lahad Datu: Nach dem Frühstück ein weiterer Dschungeltrip zur Tierbeobachtung. Das Mittagessen wird noch in der Lodge eingenommen, bevor Sie zurück nach Lahad Datu fahren. Bei Ankunft in Lahad Datu Transfer zum Flughafen für Ihren Weiterflug nach Kota Kinabalu oder optional Überlandfahrt nach Sandakan zu Ihrem Anschlußprogramm (Preis auf Anfrage).

Bitte beachten Sie: Im Danum Valley / Rainforest Lodge sind alle Wanderungen/Ausflüge nur mit den begleitenden Park-Rangern möglich ! Keine Touren auf eigene Faust machbar - immer nur in Begleitung der Park-Ranger möglich !



Die „kleinen“ Sabah - Elefanten

Sukau & Borneo Rainforest Lodge 5 Tage / 4 Nächte

Gruppenreise Termine:
englischspr. täglich
(mind. 2 Personen)

Anf R SDK300GE Unterbr STD

Leistungen eingeschlossen:
2 Übernachtungen in der Sukau Rainforest Lodge im Doppel-/Einzelzimmer, 2 Übernachtungen in der Borneo Rainforest Lodge (Zimmer-Kat. wie gebucht). Alle Transfers und Ausflüge wie angegeben, Eintrittsgelder. Verpflegung: Vollpension (beginnend mit Tag 1 mit Mittagessen und endend mit Tag 5 mit Mittagessen wie im Tourverlauf angegeben, Versicherungsschein.

Nicht eingeschlossen:
Ausgaben persönlicher Natur, Trinkgelder, Getränke, innermalaysische Flüge.

Keine lokale Reiseleitung in den Lodges !

Besondere Stornierungsbestimmungen:
Ab Buchungsbestätigung bis Nichtantritt der Reise sind 90% Stornierungskosten zu zahlen.

Borneo Rainforest Lodge im Danum Valley 3 Tage / 2 Nächte ab/bis Lahad Datu

Die „Borneo Rainforest Lodge“ liegt idyllisch neben dem Danum-Fluß, in Sabahs größtem Wald-Schutzgebiet - der Danum Valley Conservation Area. (Beschreibung der Lodge s. Tour: Sukau & Borneo Rainforest Lodge 5 Tage/4 Nächte“ S. 48)

Tourverlauf: Lahad Datu - Borneo Rainforest Lodge - Lahad Datu

1. Tag: Lahad Datu: Ankunft am Flughafen von Lahad Datu, Transfer zur Borneo Rainforest Lodge (ca. 80 km). Die Lodge liegt in der Nähe des Danum-Flusses im Danum Valley, inmitten des unberührten Tiefland-Regenwaldes. Dieses Gebiet ist bekannt für das Vorkommen seltener Sumatra Rhinoceros, Elefanten, gefleckte Leoparden und natürlich Orang Utans. Nicht zu vergessen die über 275 verschiedenen Vogelarten der Region. Der Nachmittag steht Ihnen noch zur Entdeckung der näheren Umgebung zur Verfügung. Am Abend erhalten Sie eine Dia-Einführung in dieses einmalige Dschungelgebiet. Soweit es das Wetter erlaubt findet danach noch eine Wildbeobachtungstour statt. Übernachtung in der Lodge.

2. Tag: Borneo Rainforest Lodge: Frühmorgentliche Dschungeltour vor dem Frühstück. Der Tag steht Ihnen dann zur Entdeckung der Umgebung der Lodge zur Verfügung, so können Sie z.B. zu einem nahegelegenen Wasserfall trekken und ein erfrischendes Bad in den natürlichen Wasserbecken

nehmen. Mittagessen in der Lodge. Am Nachmittag findet eine geführte Tour durch den Dschungel mit dem Besuch der freischwebenden Dschungelbrücke, hoch in den Bäumen, statt. Übernachtung in der Lodge.

3. Tag: Borneo Rainforest Lodge - Lahad Datu: Nach dem Frühstück ein weiterer Dschungeltrip zur Tierbeobachtung. Das Mittagessen wird noch in der Lodge eingenommen, bevor Sie zurück nach Lahad Datu zurückfahren. Bei Ankunft in Lahad Datu Weiterflug oder Anschlußprogramm.

Bitte beachten Sie: Im Danum Valley mit der Rainforest Lodge sind alle Wanderungen/Ausflüge nur mit den begleitenden Park-Rangern möglich ! Keine Touren auf eigene Faust machbar - immer nur in Begleitung der Park-Ranger möglich.

Keine lokale Reiseleitung vor Ort !

Borneo Rainforest Lodge



Borneo Rainforest Lodge im Danum Valley 3 Tage / 2 Nächte

Gruppenreise Termine:
englischspr. täglich
(mind. 2 Personen)

Anf R LDU300GE

Unterbr STD = Standard Zimmer

Unterbr DLX = DLX Zimmer

Leistungen eingeschlossen:
Übernachtung in der Borneo Rainforest Lodge im Doppel-/Einzelzimmer (wie gebucht entweder in Standard (STD) oder Deluxe)

Alle Transfers und Ausflüge wie angegeben, Eintrittsgelder, Verpflegung Vollpension (beginnend mit Tag 1 mit Abendessen und endend am Tag 3 mit Mittagessen wie im Tourverlauf angegeben, Versicherungsschein.

Nicht eingeschlossen:
Ausgaben persönlicher Natur, Trinkgelder, Getränke, innermalaysische Flüge.

Besondere Stornierungsbestimmungen:
Ab Buchungsbestätigung bis Nichtantritt der Reise sind 90% Stornierungskosten zu zahlen.





Sabah für Einsteiger Deutschspr. Gruppenreise 4 Tage / 3 Nächte ab/bis Kota Kinabalu

Die Reise für das „erste Mal“ in Sabah - ideal, um einen ersten Eindruck des Landes zu erhalten.

Tourverlauf: Kota Kinabalu - Beaufort - Kota Kinabalu - Tungku Abdul Rahman Marinepark - Kota Kinabalu

1. Tag: Kota Kinabalu: Bei Ankunft in Kota Kinabalu, Sabah im „Land unter dem Wind“. Empfang durch den deutschsprachigen Reiseleiter und Transfer zum gebuchten Hotel Ihrer Wahl. Rest des Tages zur freien Verfügung. Übernachtung.

2. Tag: Kota Kinabalu - Beaufort - Kota Kinabalu: Der Vormittag steht zur freien Verfügung. Gegen 14.00 Uhr etwa 2-stündige Fahrt nach Beaufort. Sie fahren durch die malerische Landschaft und durch kleine Dörfer zu der Mangrove Forest Reserve. Hier beginnt die Bootsfahrt zur Tierbeobachtung, wie zum Beispiel die Nasenaffen (Proboscis Monkeys), Langschwanz Makkaken, Silver Leaf Monkeys und verschiedene Vogelarten. Bei Sonnenuntergang steigen die Glühwürmchen wie eine Weihnachtsbeleuchtung aus den Baumwipfeln auf. In einem Restaurant am Fluss genießen Sie ein malaiisches Abendessen vor der Rückfahrt in Ihr Hotel in Kota Kinabalu. Übernachtung in Kota Kinabalu.

3. Tag: Kota Kinabalu - Tungku Abdul Rahman Marine Park - Kota Kinabalu: Nach dem Frühstück fahren Sie mit dem Boot zu einer der kleinen Inseln im Tungku Abdul Rahman Marinepark. Genießen Sie die Sonne am Strand und oder nutzen Sie die Zeit zum Schwimmen und Schnorcheln. Sie erhalten ein einfaches Picknick - Mittagessen am Strand. Rückfahrt zum Festland am Nachmittag und Transfer zu Ihrem Hotel. Übernachtung in Kota Kinabalu.

4. Tag: Kota Kinabalu: Tag zur freien Verfügung bis zu Ihrem Transfer zum Flughafen für Ihren Weiterflug oder weiter mit gebuchtem Anschlussprogramm.

Sabah für Einsteiger 4 Tage / 3 Nächte

Deutschspr. Gruppenreise
Termine: jeden Donnerstag
(mind. 2 Personen)

Hotel Kat. B Shangri La***
Anf R BKI319GD Unterbr STD

Hotel Kat. C Promenade Hotel****
Anf R BKI319GD Unterbr SUP

Leistungen eingeschlossen:
Alle Land- und Bootstransporte, Touren mit Mahlzeiten wie angegeben, Eintrittsgelder 3 Übernachtungen mit Frühstück im gebuchten Hotel mit täglichem Frühstück, deutschsprachiger lokaler Reiseleiter Führer, Sicherungsschein.

Nicht eingeschlossen:
Ausgaben persönlicher Natur, Trinkgelder, Getränke u. andere Mahlzeiten (falls nicht anders aufgeführt), Foto- u. Filmerlaubnis, Reiseversicherung.

Sabah Erlebnis 5 Tage / 4 Nächte ab/bis Kota Kinabalu

Eine Einsteiger-Reise, mit idealer Kombination aus ein bisschen Abenteuer, Natur und Erholen. Entdecken Sie Sabah von seinen verschiedenen Seiten.

Tourverlauf: Kota Kinabalu - Kinabalu National Park - Coral Island - Kota Kinabalu min Teiln.: 2

1. Tag: Kota Kinabalu: Ankunft in Kota Kinabalu und Empfang durch unsere örtl. Reiseleitung am Flughafen und Fahrt zum Hotel. Übernachtung.

2. Tag: Kota Kinabalu: Vormittag zur freien Verfügung, am Nachmittag Stadtrundfahrt in Kota Kinabalu. Übernachtung im Hotel.

3. Tag: Kota Kinabalu - Kinabalu National Park - Kota Kinabalu: Nach dem Frühstück Ganztagesausflug zum Kinabalu Nationalpark, gelegen am höchsten Berg Südostasiens. Fahren Sie durch die grüne, tropische Landschaft, vorbei an Reisfeldern,

Sabah zum Kennenlernen 7 Tage / 6 Nächte ab/bis Kota Kinabalu

Eine ideale Einsteigerreise für das nördliche Borneo - erleben Sie den Mt. Kinabalu, die tropische Insel Coral Island und das Leben im „Wasser-Dorf“.

Tourverlauf: Kota Kinabalu - Kinabalu Park - Penampang - Coral Island - Mengkabong - Kota Kinabalu

1. Tag: Kota Kinabalu: Ankunft in Kota Kinabalu und Empfang durch unsere örtl. Reiseleitung am Flughafen und Fahrt zum Hotel. Rest des Tages zur freien Verfügung, Übernachtung.

2. Tag: Kota Kinabalu: Am Vormittag Stadtrundfahrt in Kota Kinabalu. Rest des Tages zur freien Verfügung, Übernachtung.

3. Tag: Kinabalu Nationalpark: Nach dem Frühstück Ganztages-Ausflug zum Kinabalu Nationalpark, gelegen am Fuß des höchsten Berges Südostasiens. Fahren Sie durch die grüne, tropische Landschaft, vorbei an Reisfeldern, grasenden Wasserbüffeln und kleinen Bauerndörfern zum Hauptquartier des Parks. Nach dem Mittagessen (inklusive) beginnt ein geführter Rundgang durch den Park. Am späten Nachmittag Rückfahrt nach Kota Kinabalu zu Ihrem Hotel. Übernachtung.

4. Tag: Panampang: Nach dem Frühstück Tagesausflug nach Penampang. Sie besuchen ein Dorf des Kadazan Stammes. Beobachten Sie Ihre Lebensweise, die alten Trophäen aus den Tagen Ihrer Kopfgängerzeit. Sie besuchen die St. Michael Kirche und das Kriegsdenkmal. Rückkehr nach Kota Kinabalu zu Ihrem Hotel, Übernachtung.

5. Tag: Coral Islands: Nach dem Frühstück Ausflug zur Coral Island. Der Morgen beginnt mit einer Bootsfahrt zu einer der Inseln im Tungku Abdul Rahman Marine Park. Entspannen Sie im Schatten der

grasenden Wasserbüffeln und kleinen Bauerndörfern, zum Hauptquartier des Parks. Nach dem Mittagessen (inklusive) beginnt ein geführter Rundgang durch den Park. Am späten Nachmittag Rückfahrt nach Kota Kinabalu zum Hotel. Übernachtung in Kota Kinabalu.

4. Tag: Kota Kinabalu - Coral Island - Kota Kinabalu: Nach dem Frühstück Start zu einem Ganztagesausflug: mit dem Boot nach Coral Island, eine traumhafte Insel, zum Sonnenbaden, Schwimmen und Tauchen. Das Picnic-Mittagessen nehmen Sie am Strand ein (inklusive). Am späten Nachmittag Rückkehr zum Hotel. Übernachtung in Kota Kinabalu.

5. Tag: Kota Kinabalu: Der Vormittag steht Ihnen zur freien Verfügung bis zum Rück- bzw. Weiterflug oder mit Bade-Verlängerung.

Sabah zum Kennenlernen 7 Tage / 6 Nächte

Gruppenreise Termine:
englischspr. täglich
(mind. 2 Personen)

Hotel Kat. B ShangriLa***
Anf R BKI302GE Unterbr STD

Hotel Kat. C Promenade Hotel****
Anf R BKI302GE Unterbr DLX

Leistungen eingeschlossen:
Übernachtung/Frühstück lt. gebuchtem Hotel, alle Transfers und Ausflüge wie angegeben, Eintrittsgelder, englischsprechende Reiseleitung, zusätzliche Verpflegung wie im Tourverlauf angegeben, Sicherungsschein.

Nicht eingeschlossen:
Ausgaben persönlicher Natur, Trinkgelder, Getränke u. andere Mahlzeiten (falls nicht anders aufgeführt), Foto- u. Filmerlaubnis, Reiseversicherung.

Bäume am Strand, beim Schwimmen und Schnorcheln. Einfaches Picknick-Mittagessen. Am Nachmittag Rückkehr nach Kota Kinabalu zu Ihrem Hotel, Übernachtung.

6. Tag: Mengkabong Wasserdorf - Lokaler Markt in Tuaran: Nach dem Frühstück Ausflug zum Mengkabong Wasserdorf. Sie fahren durch malerische Landschaften zu einem Dorf des Bajau-Stammes, die ihre Fischerdörfer auf Stelzen über dem Wasser bauen. Über Plankenwege erkunden Sie das Dorf. Sie besuchen einen Eingeborenemarkt in Tuaran. Über eine Hängebrücke erreichen Sie eine Töpferwerkstatt. Rückkehr nach Kota Kinabalu zu Ihrem Hotel, Übernachtung.

7. Tag: Kota Kinabalu: Am Vormittag Transfer zum Flughafen für den Weiterflug/Rückflug, je nach gebuchtem Programm.

Sabah Erlebnis 5 Tage / 4 Nächte

Gruppenreise Termine:
englischspr. täglich
(mind. 2 Personen)

Hotel Kat. C Promenade Hotel****
Anf R BKI301GE Unterbr SUP

Hotel Kat. D
Shangri La Tanjung Aru Resort*****
Anf R BKI301GE Unterbr DLX

Leistungen eingeschlossen:
Übernachtung/Frühstück lt. gebuchtem Hotel, alle Transfers und Ausflüge wie angegeben, Eintrittsgelder, englischsprechende Reiseleitung, zusätzliche Verpflegung wie im Tourverlauf angegeben, Sicherungsschein.

Nicht eingeschlossen:
Ausgaben persönlicher Natur, Trinkgelder, Getränke u. andere Mahlzeiten (falls nicht anders aufgeführt), Foto- u. Filmerlaubnis, Reiseversicherung.



Manukan Island Resort / Manukan Island im Tunku Abdul Rahman Marine Park 3 Tage / 2 Nächte ab/bis Kota Kinabalu

Tourverlauf: Kota Kinabalu - Manukan Island - Kota Kinabalu

Manukan Island Resort***

Lage: direkt am feinsandigen Strand auf der Insel Manukan, der zweitgrößten Insel im Tunku Abdul Rahman Marine National Park. Anreise von Kota Kinabalu per Boot (ca. 15 Min.). Zimmer: (20) alle Chalets sind landestypisch und zweckgemäß eingerichtet, mit 1 oder 2 Schlafzimmern, DU/WC, Klimaanlage, extra Wohnzimmer, TV, Wasserkocher. Im Hotel: Inmitten einer üppigen tropischen Gartenanlage liegen die unterschiedlichen Chalets. In der Anlage findet sich ein Restaurant (malaisische u. internat. Küche) und ein Swimmingpool. Die ca. 1,5 km lange Insel bietet Wandermöglichkeit durch tropischen Regenwald, kristallklares Wasser mit einem bunten Unterwasserleben, ideal für Taucher und zum Schnorcheln. Sport/Aktivitäten: Badminton, Volleyball, Wassersportzentrum (Schnorcheln, PADI Tauchen - alles gegen Gebühr).

1. Tag: Kota Kinabalu - Manukan Island: Am Morgen Transfer vom Hotel (Kota Kinabalu Stadt, nicht inkl.) zum Hafen zur Bootsüberfahrt (ca. 30 Min.)

nach Manukan Island. Transfer zum Hotel Manukan Island Resort. Rest des Tages zur freien Verfügung. Übernachtung im Manukan Island Resort.

2. Tag: Manukan Island: Der Tag steht zur freien Verfügung. Übernachtung im Manukan Island Resort.

3. Tag: Manukan Island - Kota Kinabalu: Der Vormittag steht noch zur freien Verfügung (Zimmer bis 10.30 Uhr). Am frühen Mittag o. Nachmittag Rückfahrt mit dem Boot nach Kota Kinabalu.

Manukan Island Resort / Manukan Island 3 Tage / 2 Nächte

Privatreise Termine:
englischspr. täglich
(mind. 2 Personen)

Anf R BKI307PE Unterbr SUP

Leistungen eingeschlossen:

Übernachtung/Frühstück lt. gebuchtem Hotel, alle Transfers und Ausflüge wie angegeben, Eintrittsgelder, englischsprachende Reiseleitung, zusätzliche Verpflegung wie im Tourverlauf angegeben, Versicherungsschein.

Nicht eingeschlossen:

Ausgaben persönlicher Natur, Trinkgelder, Getränke u. andere Mahlzeiten (falls nicht anders angeführt), Foto- u. Filmerlaubnis, Reiseversicherung.

**Besondere Stornierungsbestimmungen/
Zahlungsbedingungen - auf Anfrage !**



Pulau Tiga - Tropic Island Tour 2 Tage / 1 Nächte ab/bis Kota Kinabalu

Tourverlauf: Kota Kinabalu - Kuala Penyu - Pulau Tiga - Schlangen-Insel - Kota Kinabalu

Pulau Tiga - eine südlich von Kota Kinabalu vorgelagerte tropische Insel, mit kristallklarem Wasser, Korallenriffen, dichtem tropischen Urwald und einer Seltenheit: die Schlamm-Vulkane. Verbringen Sie eine Nacht auf dieser unberührten Insel in einfachen Hütten und genießen Ihr Robinson-Leben.

1. Tag: Kota Kinabalu - Pulau Tiga: Früh am Morgen Fahrt von Kota Kinabalu nach Kuala Penyu. Von hier aus Bootstransfer nach Pulau Tiga und Transfer zu den Park-Lodges. Am Nachmittag Ausflug zu Fuß zu

den Schlamm-Vulkanen, wer will kann hier ein gesundheitsförderndes Schlamm-Bad nehmen. Rückkehr zu der Lodge. Rest des Tages zur freien Verfügung. Übernachtung in der Lodge.

2. Tag: Pulau Tiga - Kota Kinabalu: Nach dem Frühstück eine Bootstour zu der Schlangen-Insel. Hier lebt die einzigartige See-Krait. Ein Park-Ranger erklärt und zeigt Ihnen gefahrlos alles über diese Schlange. Gegen Mittag Rückkehr zur Lodge und Mittagessen. Rückfahrt mit dem Boot nach Kuala Penyu dort eine Fahrt zu den Mangroven Sümpfen. Mit etwas Glück können Sie hier die Proboscis-Nasennaffen sehen, Vögel und andere Tiere. Bei Einbruch der Dämmerung schwärmen die Glühwürmchen in den Mangroven aus. Auf dem Rückweg Abendessen in einem einheimischen Restaurant und Rückkehr nach Kota Kinabalu zu Ihrer Weiterreise oder Ihrem Anschluss/Hotel.

Turtle Island - Pulau Selingan Schildkröten Beobachtung auf Selingan Island 2 Tage / 1 Nächte ab/bis Sandakan

Auf der Insel Selingan (Turtle Island), ca. 40 km nördlich von Sandakan im Pulau Penya National Park gelegen. Hier legen die seltenen Grün- und Hawksbill-Wasserschildkröten von Juli bis Oktober ihre Eier. Ausflüge zur Beobachtung der Ei-Ablage nur mit Park-Rangern möglich ! Die Insel mit ihrem türkisfarbenen Wasser und der vielen Riffe ist daher auch ideal zum Schwimmen und Schnorcheln. Eine Besonderheit ist der „fliegende Fuchs“ der während der Reifezeit der Obstbäume auf der Insel zu finden ist. Ideale Reisezeit zwischen März und Oktober (ab Oktober bis Februar schwere See aufgrund der Regenzeit).

Tourverlauf: Sandakan - Selingan Island - Sepilok - Sandakan

1. Tag: Sandakan - Pulau Selingan: Ankunft in Sandakan mit dem ersten Morgenflug aus Kota Kinabalu. Empfang am Flughafen und Transfer zum Hafen für die Überfahrt nach Pulau Selingan. Der Nachmittag steht zur freien Verfügung zum Schwimmen und Schnorcheln. Nach dem Abendessen eine Nachtwanderung mit den Parkrangern zu den Eiablage-Plätzen der Schildkröten. Rückkehr zum Resort und Übernachtung.

2. Tag: Pulau Selingan - Sandakan: Früh am Morgen Rückfahrt mit der Fähre nach Sandakan (gegen 07.00 Uhr), Transfer direkt nach Sepilok zum Sepilok Orang Utan Rehabilitation Center zum Besuch der Affenfütterung um 10.00 Uhr (Falls die Fähre verspätet sein sollte, muss dieser Programmpunkt leider entfallen, in diesem Fall Stadtrundfahrt Sandakan bereits am Vormittag). Nach dem Mittagessen Stadtrundfahrt in Sandakan. Am Nachmittag Transfer zum Flughafen für den Weiterflug oder weiter mit gebuchtem Anschlussprogramm.

Buchungshinweise Pulau Selingan:

Pulau Tiga - Tropic Island Tour 2 Tage / 1 Nacht

Gruppenreise Termine:
englischspr. täglich
(mind. 2 Personen)

Anf R BKI304GE Unterbr STD

Leistungen eingeschlossen:

Übernachtung in einer Lodge (einfache Übernachtung, einfache sanitäre Einrichtungen), mit Vollpension, alle Transfers und Ausflüge wie angegeben, englischsprachende Reiseleitung, Eintrittsgelder, Versicherungsschein

Nicht eingeschlossen:

Ausgaben persönlicher Natur, Trinkgelder, Getränke u. andere Mahlzeiten (falls nicht anders angeführt), Foto- u. Filmerlaubnis, Reiseversicherung.

Zusätzliche Hinweise:

Bitte beachten Sie, daß Sie unbedingt ein Badetuch und Sonnenschutz mitbringen.



Nur als 2 Tage/1 Nacht Packages ab/bis Sandakan Flughafen buchbar ! Maximum 1 Nacht buchbar - keine Verlängerung möglich !

**Wir haben Kontingente
- bitte anfragen !**

Aufgrund der geringen Kapazität (pro Nacht max. 38 Pers., empfehlen wir eine frühzeitige Buchung!)

Bitte beachten Sie folgende Verhalten während Ihres Aufenthalts auf der Insel:

Fotografieren der Schildkröten nur mit Kameras ohne Blitzlicht erlaubt (Gebühr vor Ort zu zahlen), ebenso sind keine Video-Digital-Kameras erlaubt. Folgen Sie auch den Anforderungen und Anweisungen der Parkranger. Von Seiten des Parks ist es Besuchern nicht erlaubt, zwischen 18:00 Uhr - 6:00 Uhr eigenständige Rundgänge auf der Insel ohne Aufsicht zu unternehmen. Diese Vorschrift dient dem Schutz der bedrohten Schildkröten.

Turtle Island - Pulau Selingan 2 Tage / 1 Nacht

Gruppenreise Termine:
englischspr. täglich
(mind. 2 Personen)

Anf R SDK315GE Unterbr STD

Leistungen eingeschlossen:

Transfer ab/bis Sandakan Flughafen
Bootsfahrt nach Selingan, Übernachtung (Mittagessen, Abendessen, Frühstück)
Schildkrötenbeobachtung mit Parkrangern, Nationalparkgebühren, Besuch von Sepilok mit Orang Utan Center, Versicherungsschein.

Nicht eingeschlossen:

Fotografier-Erlaubnis, Ausgaben persönlicher Natur, Trinkgelder, Getränke innermalaisische Flüge.

**Besondere Stornierungsbestimmungen/
Zahlungsbedingungen:**
Aufgrund der Parkbestimmungen müssen wir die Unterkünfte auf Selingan Island sofort bei Bestätigung der Buchung bezahlen. Ein Reiserücktritt nach Buchung oder Nichtantritt der Reise ist daher nur mit 90% Stornierungskosten möglich - keine Erstattung der Reisekosten !





Crocker Range Jungle Trek (Schwierigkeitsgrad: schwierig) 4 Tage / 3 Nächte ab/bis Kota Kinabalu

Trekking in der Crocker Range gehört zu unseren extremsten Touren auf Borneo (teilweise mit 5-8 Stunden täglichem Trekking durch unwegsames Gebiet). Die Crocker Range sind eine Bergregion (bis 1640 m hoch) südlich von Kota Kinabalu gelegen, eine Region mit noch intaktem tropischen Regenwald. Abgelegene Dörfer, nur auf unwegsamem Trampelpfad zu erreichen - nur so gelangt man in diese Region. Die Teilnahme an diesem einzigartigem Trekking bedingt eine sehr gute Kondition, Ausdauer und Ertragen von körperlichen Strapazen, aufgrund der extrem hohen Feuchtigkeit, schlammigen unwegsamem Gebieten. Übernachten werden Sie in einfachen Hütten der abgelegenen Dörfer und essen nur einheimische Kost und Getränke.

Tourverlauf: Kota Kinabalu - Crocker Range - Kota Kinabalu

1. Tag: Kota Kinabalu: Am Morgen Abholung von Ihrem Hotel in Kota Kinabalu. Sie fahren ca. 50 km südlich mit dem Auto und verlassen die Zivilisation und starten Ihr Trekking durch eine imposante Dschungelbergwelt. An diesem Tag erwarten Sie 45% Steigungen und etwa 4-5 Std. Trekking, bevor Sie das erste Dorf erreichen werden. Übernachtung in einfachen Hütten in einem einheimischen Dorf.

2. Tag: Trekking Crocker Range: Heute haben Sie etwa 6-8 Stunden Trekking (je nach physischer Verfassung) vor sich - die Pfade sind teilweise sehr steil und glitschig - aber dafür haben Sie das Gefühl am Ende der Welt zu sein und eine imposante Natur zu erleben. Überqueren Sie kleine Flüsse über einem Baumstamm, durch kleine Täler und üppigen dichten Dschungel. Nur die einheimischen „Dusun“ und einige Blutegele werden Sie unterwegs treffen. Natürlich nicht nur - denn in dieser Region leben auch Orang Utans, Gibbons, Makaken, Bären, Zibetkatten, Wild-Katzen und Wildschweine. Neben dieser Fauna findet sich auch unglaubliche Vielfalt an Flora - bis hin zu den

bekannten „Rafflesia“ (riesige Boden-Blume) - die aber selten zu finden sind. Übernachtung in einfachen Hütten in einem einheimischen Dorf.

3. Tag: Trekking Crocker Range: Der zweite extreme Tag, mit etwa 6-8 Stunden Trekking (je nach physischer Verfassung), vielleicht wird es auch mal heftig regnen und das einzige wo sich unterstellen können sind ein paar dichte Blätterdächer, aber Sie werden trotzdem nass! Jetzt wird Sie nur noch Ihr Mittagessen erfreuen, so z.B. Reis in Blättern gekocht mit getrocknetem Fisch, denn Ihre mitgebrachten Kekse sind schon durchgeweicht! Dafür genießen Sie den „Luxus“ eines Dschungelbades in einem der Dörfer unterwegs. Am Nachmittag und Abend im Dorf können Sie sich etwas „entspannen“ wenn Ihnen die neugierigen Dorfbewohner und die vielen Kinder etwas Zeit dazu lassen. Natürlich sind die abendlichen „Trinkgelage“ mit den Einheimischen und dem selbst gebräutem Bier etwas gewöhnungsbedürftig, aber das dürfte Ihnen nach diesem Tag wohl nichts mehr ausmachen. Übernachtung in einfachen Hütten in einem einheimischen Dorf.

4. Tag: Crocker Range - Kota Kinabalu: Nach einem einfachen Frühstück brechen Sie zum letzten Trekkingtag auf - wieder erwarten Sie etwa 5-6 Stunden Trekking durch den Dschungel, damit Sie wieder die Hauptstrasse und somit die Zivilisation erreichen. Hier erwartet Sie ein Auto, welches Sie wieder zurück nach Kota Kinabalu bringt. Unterwegs ein „zivilisiertes“ Essen in einem lokalen Restaurant, bevor Sie zu Ihrem Hotel in Kota Kinabalu (nicht inkl.) gefahren werden.

Zusätzliche Hinweise: Die Übernachtung erfolgt in den kleinen abgelegenen Dörfern in einfachen Hütten, daher sind diverse Ausrüstungsgegenstände nötig. Sie erhalten bei Buchung eine ausführliche Information.

Buchungsinformation: Da der Park derzeit für die Öffentlichkeit geschlossen ist, können wir nur mit schriftlicher Genehmigung die Touren durchführen. Daher sind **keine kurzfristigen Buchungen möglich** (mind. 7 Tage vor Anreise).

Crocker Range Jungle Trek 4 Tage / 3 Nächte

Privatreise Termine: englischspr. täglich (mind. 2 Personen)

Anf R BK1317PE Unterbr STD

Leistungen eingeschlossen:

Trekkingtour / Übernachtung, erfahrener einheimischer englischspr. Trekking-Guide, einfache lokale Verpflegung (Frühstück, Mittagessen, Abendessen), alle Transfers ab/bis Kota Kinabalu, Versicherungsschein

Nicht eingeschlossen:

Trekkingausrüstung, Ausgaben persönlicher Natur, Trinkgelder, Getränke u. andere Mahlzeiten (falls nicht anders angeführt), Foto- u. Filmerlaubnis, Reiseversicherung.

Kasih Sayang Resort - Wohnen in den Bergen 3 Tage / 2 Nächte ab/bis Kota Kinabalu

Ein idyllisches Berg-Resort mit traumhaften Ausblick, nicht weit entfernt von Kota Kinabalu. In den Ausläufern der „Crocker Range“ auf einer Höhe von ca. 800 m gelegen, ca. 45 Min. per Auto von Kota Kinabalu entfernt. Von diesem Bergresort haben Sie einen grandiosen Ausblick bis nach Kota Kinabalu. Ideal für eine Erholungspause in dem milden Bergklima (zw. 18 - 25 Grad ganzjährig).

Tourverlauf: Kota Kinabalu - Crocker Range - Kota Kinabalu

Kasih Sayang Resort**+

Lage: In den Ausläufern der „Crocker Range“ auf einer Höhe von ca. 800 m gelegen, ca. 45 Min. per Auto von Kota Kinabalu entfernt. Von diesem Bergresort haben Sie einen grandiosen Ausblick bis nach Kota Kinabalu. Ideal für eine Erholungspause in dem milden Bergklima (zw. 18 - 25 Grad ganzjährig). Zimmer: (12) einfach und zweckmässig ausgestattet mit DU/WC. Im Hotel: Rustikales, einfaches Bergresort, etwas am Hang gebaut

(Treppenanlage) in einmaliger Lage. Die weitläufige Terrasse (mit Restaurant) bietet einen grandiosen Ausblick auf die Landschaft.

1. Tag: Kota Kinabalu - Crocker Range: Am Vormittag Abholung ab Hotel Kota Kinabalu und Fahrt in die „Crocker Range“ Bergregion. Nach einer ca. 45-minütigen Fahrt hinauf in die Bergregion, erreichen Sie das „Kasih Sayang Resort“ direkt am Berghang gelegen mit einem grandiosen Ausblick von ca. 800 m Höhe hinunter nach Kota Kinabalu und dem Meer. Übernachtung im Kasih Sayang Resort.

2. Tag: Crocker Range - Kasih Sayang Resort: Der Tag steht Ihnen zur freien Verfügung. Übernachtung im Kasih Sayang Resort.

3. Tag: Crocker Range - Kota Kinabalu: Nach dem Frühstück Rückfahrt nach Kota Kinabalu zu Ihrem Hotel oder weiter mit gebuchten Anschlussprogramm.

Kasih Sayang Resort - Wohnen in den Bergen 3 Tage / 2 Nächte

Privatreise Termine: englischspr. täglich (mind. 2 Personen)

Anf R BK1318GE Unterbr STD

Leistungen eingeschlossen:

Übernachtung/Frühstück lt. gebuchtem Hotel, alle Transfers und Ausflüge wie angegeben, Eintrittsgelder, englischsprachige Reiseleitung, Versicherungsschein.

Nicht eingeschlossen:

Ausgaben persönlicher Natur, Trinkgelder, Getränke u. andere Mahlzeiten (falls nicht anders angeführt), Foto- u. Filmerlaubnis, Reiseversicherung.

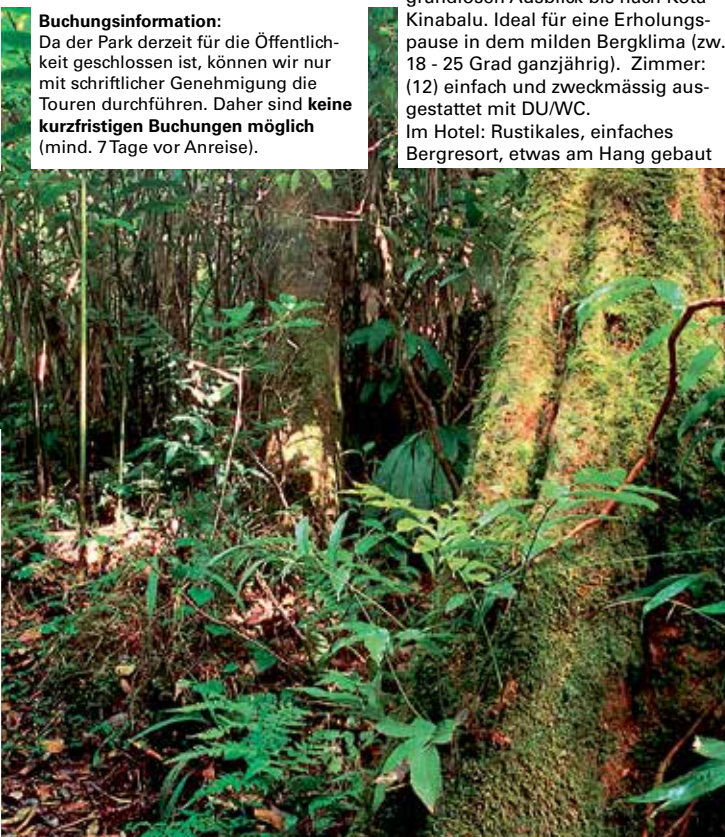



Mount Kinabalu Trekking Sonnenaufgang auf über 4000 m Höhe 3 Tage / 2 Nächte ab/bis Kota Kinabalu

Tourverlauf: Kota Kinabalu - Kinabalu Park - Laban Rata - Kinabalu Park - Kota Kinabalu

Besteigung des Mount Kinabalu dem legendären und höchsten Bergs Südostasiens mit über 4.000 m Höhe.

1. Tag: Kota Kinabalu - Kinabalu Park: Sie werden in Ihrem Stadthotel in Kota Kinabalu abgeholt und fahren entlang der Bergspitzen der Crocker Range zum Kinabalu Nationalpark. Bei Ankunft nehmen Sie an einem begleiteten Spaziergang durch den

Park teil und werden in die einzigartige Flora des Parks eingeführt. Sie besuchen den Mountain Garden mit der Orchideen Ausstellung. Nach dem Mittagessen führt Sie eine Diaschau in die Naturwunder des Parks ein. Nach dieser Schau erforschen Sie den umliegenden Wald des Parks. Abendessen und Übernachtung in 2-Bett Zimmern (einfache Unterbringung) im Park Hauptquartier.

2. Tag: Kinabalu Park - Laban Rata: Nach dem Frühstück treffen Sie Ihren Bergführer um 8.00 Uhr am Park Hauptquartier und beginnen den Aufstieg. Der Pfad führt Sie durch tropische Eichen- und Kastanienwälder hinauf zum Hochland-Wald. Halten Sie Ausschau nach Rhododendren, Kannenpflanzen, Orchideen und anderen Pflanzen, die nur in dieser Gegend vorkommen. Unterwegs nehmen Sie ein mitgebrachtes Picknick-Mittagessen ein. Ankunft am frühen Nachmittag (je nach Kondition) am Resthouse. Die Nacht verbringen Sie in dem Resthouse in etwa 3200 m Höhe. Abendessen und Übernachtung im Resthouse.

3. Tag: Laban Rata Gipfel Mt. Kinabalu - Kinabalu Park - Kota Kinabalu: Um 03.00 Uhr morgens beginnen Sie den Aufstieg zum Gipfel, wo Sie bei

Sonnenaufgang eintreffen werden. Erleben Sie den Sonnenaufgang auf dem Gipfel. Sie kehren nach Laban Rata zurück, wo Sie frühstücken und weiter absteigen zum Park Hauptquartier zum Mittagessen. Um ca. 14.30 Uhr beginnt Ihre Rückfahrt nach Kota Kinabalu zu Ihrem Hotel.

Zusätzliche wichtige Hinweise: Sie benötigen gute Wanderschuhe, Regenbekleidung, Sonnenschutzmittel, Insektenschutzmittel, Taschenlampe, Kleidung zum Wechseln, warme Bekleidung und Handschuhe, Wasserflasche. Einfache Unterbringung in Laban Rata im Schlafsaal.

Aufgrund der grossen Höhenlage (bis 4000 mtr) empfehlen wir Personen mit Kreislauf-, Atem- o. anderen körperlichen Problemen diese Tour nicht durchzuführen, bzw. ihren Hausarzt zu fragen, bevor Sie sich für diese Tour entscheiden.

Mount Kinabalu Trekking Sonnenaufgang auf über 4000 m Höhe 3 Tage / 2 Nächte

Gruppenreise Termine:
englischspr. täglich
(mind. 2 Personen)
Anf R BK1312GE Unterbr STD

Leistungen eingeschlossen:
Alle Transporte auf Gruppenbasis
Begleitung durch einen qualifizierten Bergführer, Mahlzeiten wie beschrieben
Eintrittsgelder und Versicherung.
Nicht eingeschlossen:
Ausgaben persönlicher Natur, Trinkgelder, Getränke u. andere Mahlzeiten (falls nicht anders angeführt), Foto- u. Filmerelaubnis, Reiseversicherung.

Wichtiger Hinweis:
Für diese Touren gelten besondere Stornierungsbedingungen: ab Buchung bis Nichtantritt der Reise 90% Stornierungskosten.
Bei Buchung ist zur Garantie der Reise der gesamte Reisebetrag fällig.



Wandern im Park - Naturerlebnis im Kinabalu Nationalpark 3 Tage / 2 Nächte

Tourverlauf: Kota Kinabalu Nationalpark Poring Hot Springs Kota Kinabalu

Erleben Sie die Natur Sabah's von ihrer schönsten Seite in der Heimat des höchsten südost-asiatischen Berggipfels (keine Besteigung bei dieser Tour).

1. Tag: Kota Kinabalu - Nationalpark: Am Morgen Abholung in Ihrem Hotel in Kota Kinabalu und eine etwa 2-stündige Fahrt über die Crocker Range zum Kinabalu Park. Schließen Sie sich der begleiteten Wanderung über einen Waldpfad an, um einen ersten Eindruck des Parks und seiner einzigartigen Flora zu bekommen, bevor Sie den „Mountain Garden“ besuchen mit seiner Sammlung von Orchideen und anderer Pflanzen, die einzig in Kinabalu vorkommen. Rückkehr ins Hauptquartier zu einer Dia-Show über die Naturwunder des Parks nach dem Mittagessen. Nutzen Sie den Nachmittag zur weiteren Erforschung des Parks. Abendessen und Übernachtung in der Hill Lodge.

2. Tag: Nationalpark: Tag zur freien Verfügung zur Erforschung des Nationalparks auf den gut ausgeschilderten Bergpfaden. Frühstück, Mittag- und Abendessen eingeschlossen. Übernachtung in der Hill Lodge.

3. Tag: Nationalpark - Poring - Kota Kinabalu: Nach dem Frühstück fahren Sie nach Poring am südlichen Ende

des Nationalparks. Diese Gegend bietet ein gutes Beispiel für unberührten Tiefland-Regenwald an der Westküste Sabah. Erforschen Sie den Regenwald und den Canopy Walkway. Wenn die Zeit es erlaubt, können Sie noch ein Bad in den heißen Schwefelquellen von Poring nehmen. Frühstück und Mittagessen eingeschlossen. Nach dem Mittagessen Rückfahrt nach Kota Kinabalu zu Ihrem Hotel oder weiter mit gebuchtem Anschlussprogramm.

Zusätzliche Hinweise: Bitte denken Sie an gute Wanderschuhe, Regenbekleidung, Sonnen- und Insektenschutz, Taschenlampe und Schwimmsachen

Wandern im Kinabalu Park 3 Tage / 2 Nächte

Gruppenreise Termine:
englischspr. täglich
(mind. 2 Personen)
Anf R BK1308GE Unterbr STD

Leistungen eingeschlossen:
Fahrt ab/bis Kota Kinabalu Stadt-Hotel, geführte Wanderung im Kinabalu Park, Ausflug nach Poring, Eintrittsgelder, Vollpension.

Nicht eingeschlossen:
Ausgaben persönlicher Natur, Trinkgelder, Getränke u. andere Mahlzeiten (falls nicht anders angeführt), Foto- u. Filmerelaubnis, Reiseversicherung.

Wichtiger Hinweis:
Für diese Touren gelten besondere Stornierungsbedingungen: ab Buchung bis Nichtantritt der Reise 90% Stornierungskosten.
Bei Buchung ist zur Garantie der Reise der gesamte Reisebetrag fällig.

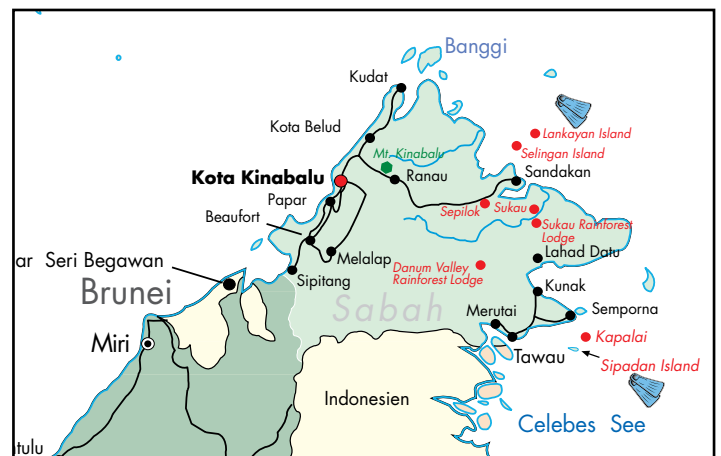



Mietwagen in Malaysia

Malaysia per Mietwagen erleben - individuell und unabhängig reisen auf eigene Faust. Entscheiden Sie selbst, wie lange Sie wo bleiben möchten. Malaysia verfügt über ein gut ausgebautes Straßennetz auf der gesamten malaiischen Halbinsel - lediglich beim Fahren müssen Sie sich auf Linksverkehr umstellen.

DRIVE ONLY



Malaysia on Wheels Vermierer B

Wagentypen und Anmietbestimmungen für Vermierer B

An den Mietstationen stehen Ihnen nebenstehende folgende Wagenkategorien für DRIVE ONLY zur Verfügung (Angebene Modelle sind nur zur Orientierung, wir können kein verbindliches Automodell bestätigen.)

Anmietbedingungen:

Mindestalter des Fahrers: 23 Jahre, max. 70 Jahre, ab Kat. C mind. 30 Jahre; Zuschlag pro Tag für Fahrer zw. 23-24 Jahre EUR 4,-, zw. 60-70 Jahre EUR 4,-. Gültiger dt. Führerschein u. internat. Führerschein. Kautions bei Anmietung (nur Kreditkarte, nicht bar)

Vermietstationen Peninsula:

- Kuala Lumpur (A, C)
- Penang (A)
- Kuantan (A)
- Langkawi (A, C)
- Johore Bahru (C)

Vermietstationen Borneo:

- Kuching / Sarawak (C, A*)
- Kota Kinabalu / Sabah (C, A*)

C = Stadt A = Flughafen

*Zustellung zum Flughafen möglich (Keine Fahrten mit den Fahrzeugen erlaubt nach Singapore, Thailand und Brunei !)

Wagenübernahme/-abgabe an den Stationen:

Mo - Fr 08.30 - 17.30 Uhr
Sa 08.30 - 13.00 Uhr
(Ausserhalb der Öffnungszeiten Wagenannahme o. -abgabe gegen Gebühr Mo-Fr Euro 20,- So Euro 30,-, nicht nach 23.30 Uhr und vor 07.00 Uhr, hierfür auf Anfrage!)

Im Preis eingeschlossen: Mietwagen der gebuchten Kategorie ab/bis Station, unbegrenzte Kilometer, Vollkasko (Eigenbeteiligung im Schadensfall MYR 2000,-), Diebstahlversicherung lokale Steuern, Versicherungsschein.

Nicht eingeschlossen: PAI Personal Accident Insurance (vor Ort abschließbar 5-10 MYR je Wagentyp) + deren örtl. Steuern, Einwegmieten, Fahrzeuganlieferung, Anmietung ausserhalb der Öffnungszeiten, zusätzliche Fahrer pro Tag MYR 10,- (Namen müssen bei Buchung angegeben werden).

Änderungen der Anmietbedingungen vorbehalten.

Babysitz erhältlich pro Tag MYR 10, pro Woche MYR 60 (Bei Buchung bitte angeben, Zahlung vor Ort)

Bei Anmietung müssen uns der Name des Fahrers, Passnummer, Geburtsdatum, Führerschein Nummer und evtl. Ablaufdatum (bei internation. Führerschein)

Besondere Stornierungsbedingungen: Bei Stornierung bis 30 Tage vor Reiseantritt Euro 50,- pro Buchung, ab 29.Tage bis Nichtantritt der Reise 50%.

Einwegmieten innerhalb Malaysias auf Anfrage !

Kat. A z.B. Proton Wira 1.3



Kat. F z.B. Nissan Serene Comfort 2.0



Kat. B z.B. Proton Waja 1.6



Kat. C z.B. Proton Perdana 2.0



Kat. D z.B. Nissan Sentra 1.6



Nissan X Trail



MALAYSIA on road





Formeleins

Sepang Circuit / Kuala Lumpur



FORMEL EINS Weltmeisterschaft in Malaysia

Der Sepang International Circuit, 25km südlich von Kuala Lumpur und 60km vom Internationalen Airport entfernt, wurde 1998 fertiggestellt und Anfang 1999 mit dem ersten Rennen offiziell eröffnet.

Diese neue Rennstrecke sorgt mit interessanten Kurven, Steigungen, Gefällen, einer langen Geraden und der Haarnadelkurve für Abwechslung. Die Fahrbahnbreite von 22m ermöglicht den Fahrern an mindestens 4 Stellen ihre Konkurrenten zu überholen. Die Durchschnittsgeschwindigkeiten sind ca. 240 km/h (Höchstgeschwindigkeit: 310km/h). Durch die schnelle Strecke stellt sie hohe Ansprüche an die Fahrer und das Material. Erschwerend hinzu kommt die zusätzliche Belastungen durch eine hohe Luftfeuchtigkeit und Temperaturen von fast 30 Grad. Der Sepang International Circuit bietet insgesamt 130.000 Zuschauern Platz. Alleine die lange Haupttribüne bietet Platz für 30.000 Zuschauer. Insgesamt sind 75000 Plätze überdacht. Die Sichtverhältnisse erlauben es, daß ca. 60% der Strecke von jedem Platz einsehbar sind. Eine schnelle An- und Abreise der Besucher sind durch die 14 Ein-/Ausgänge und das Einbahnstraßensystem garantiert.

Die besten Tribünen-Plätze:
Im Haupttribünenbereich: Tower, Chrystal, Turquoise, Jade oder Garnet K1, B1, B2

Die Rennstrecke:
Streckenlänge: 5,542 km, Renndistanz: 56 Runden=310,352 km

Das Rennen:
3 Tage (meistens im März/April jeden Jahres)
Tag 1 = Freies Training
Tag 2 = Freies Training/Qualifikation
Tag 3 = Warm-up, Start Formel 1

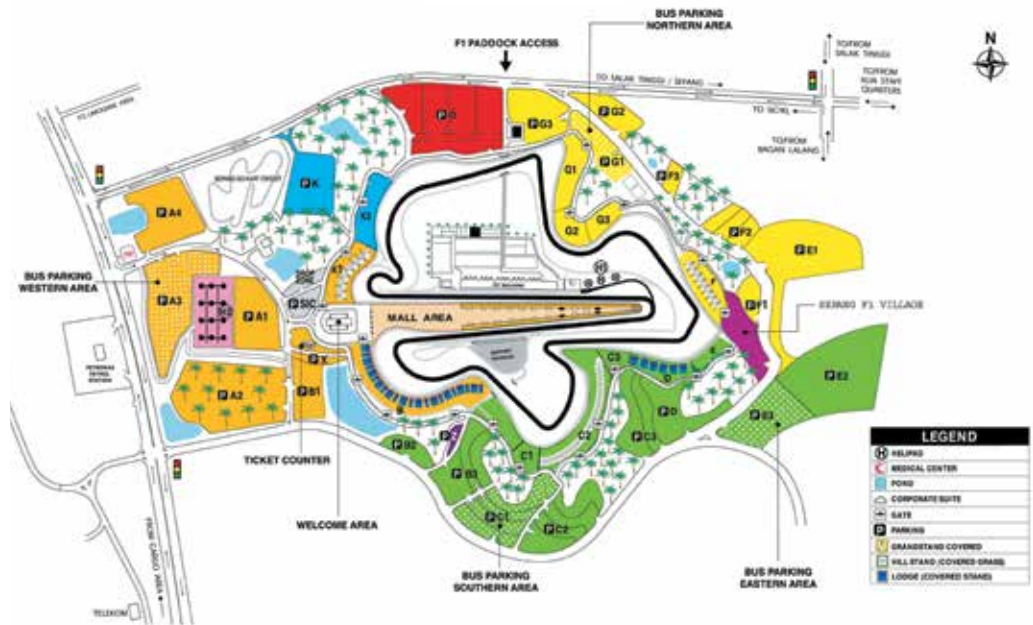

Karten-Kategorien:

Mall Area (Überdachte Haupttribüne an der Zielgeraden)
unten: Tower, Turquoise, Jade, Garnet, Crystal, Citrine
oben: Tower, Ruby, Diamond, Emerald, Sapphire, Topaz

Welcome Area
Stehplätze (offen) K2
Tribüne (überdacht) B1 B2 K1

Village Area
Stehplätze (überdacht) C1-3
Stehplätze (überdacht) D
Stehplätze (offen) E
Sitzplätze (überdacht) F
Stehplätze (offen) G

Formel 1 - Paket A
KUL590 4 Tage/3 Nächte
KUL591 5 Tage/4 Nächte
ab/bis Kuala Lumpur
Gruppenreise englischsprechend mind. 2 Personen

In verschiedenen Hotelkategorien buchbar.

Eingeschlossene Leistungen:
Übernachtungen/Frühstück
Sitzplatz-Ticket Tribüne F 3 (Tage)
Transfer Hotel-Rennstrecke-Hotel

(Es gelten besondere Stornierungsbedingungen!)

Tages- oder Dauer-Karten:

Karten sind je nach Sitz-/Stehplatz - Kategorie erhältlich für:
1 Tag / 2 Tages- oder 3 Tages-Karten

SO = Sonntagskarten;
SASO = Karten für Samstag und Sonntag;
WE = Wochenendkarten (gültig für Freitag bis Sonntag)

Alle Formel 1 Angebote sind nur online verfügbar !

Kauf von Eintrittskarten nur in Verbindung mit Hotelbuchungen möglich !





Rajang Fluss-Kreuzfahrt Sarawak

mit der RV Orient Pandaw
**9 Tage / 8 Nächte
ab/bis Sibü**

Wohl mit eines der letzten Fluss-Abenteuer im abgelegenen Teil von Malay-Borneo im Süden des Bundesstaats Sarawak. Die bekannte und renommierte Reederei Pandaw (betreiben auch Schiffe auf dem Mekong, Myanmar und Indien) führt auch hier ein stilvolles Kolonial-Boot, 2008 neu erbaut, aber mit dem Flair vergangener Zeiten. Boutique-Schiffe wurden nach dem Modell alter kolonialer Flussdampfer gestaltet und sind im Kolonialstil ausgestattet. Die Pandaw-Kabinen sind mit 15 Quadratmetern sehr geräumig. Sie sind mit dem in der Schifffahrt geläufigen Inventar aus Messing und Teakholz ausgestattet und verfügen über allen wichtigen modernen Komfort. Die Kabinen des Hauptdecks und des Oberdecks lassen sich zum Promenadendeck hin öffnen, wo den Gästen zugehörige Sitzplätze zur Verfügung stehen.

Tourverlauf:
Sibü - Kanowit - Kapit - Baleh Fluss - Pelagus Stromschnellen - Song - Sarikei - Tanjung Manis - Sibü

1. Tag: Sibü - an Bord RV Orient Pandaw: Ankunft in Sibü, an der Fluss-Mündung des Rajang (Rejang) und Igan gelegen und Transfer zum Hafen. Einschiffen auf der MS Orient Pandaw. Abendessen an Bord und Fahrt flussaufwärts nach Kanowit - dem Land der Iban und Orang Ulu Stämme. Übernachtung an Bord.

2. Tag: Kanowit - an Bord RV Orient Pandaw: Frühes Frühstück an Bord. Weiterfahrt mit dem Boot, unterwegs Besuch einer Rattan-Möbelwerkstatt. Ankunft in Kanowit, einem kleinen Ort an der Flussmündung des gleichnamigen Fluss Kanowit, dessen Fort Emma 1859 durch den englischen James Brooke erbaut wurde. Während der englischen Kolonialherrschaft war diese Festung ein wichtiges Bollwerk gegen Eindringlinge und die Widerstandskämpfer. Fahren Sie mit einem Langboot auf kleinen Seitenarmen noch tiefer in den Dschungel hinein. Übernachtung an Bord.

3. Tag: Kapit: In dem flussaufwärts gelegenen Ort Kapit findet sich ein weiteres, noch interessanteres Fort des Rajah James Brooke - das Fort Sylvia, komplett aus Holz erbaut. Daneben ein sehenswertes Museum für Dayak Tattoos. Ein weiterer Ausflug führt Sie zu einem typischen Dayak - Langhaus, im alten traditionellen Stil aus massiven Holz erbaut. Übernachtung an Bord.

4. Tag: Baleh Fluss - Nagajumong Dorf: Am Morgen Fahrt in einen Seitenarm des Rajang Fluss - dem Baleh, der nur bis auf eine Tagesetappe schiffbar ist. Unterwegs sehen Sie am Fluss entlang Siedlungen der Holzfäller, welche strikt von der Regierung kontrolliert werden, ebenso die notwendigen Aufforstungsprojekte. Den Abend und die Nacht verbringen Sie bei dem Dorf Nagajumong, ein typisches Dorf in dieser Region mit seinen Langhäusern, eigener Klinik, Schule und der Kirche. Übernachtung im Dorf (einfacher Standard).

5. Tag: Pelagus: Am Morgen Rückfahrt auf dem Baleh zur Rajang Mündung, von hier aus erreichen Sie in ca. 40 km die Pelagus Stromschnellen. Einer der schönsten Flussabschnitte mit hundert von kleinen Inseln und Sandbänken. Den Tag verbringen Sie im nahegelegenen Pelagus Resort, welches Sie mit kleinen Langbooten erreichen, da die Pandaw meistens wegen fehlendem Wasserstand nicht weiterfahren kann. Das Resort ist im Stil eines Langhauses erbaut, von hier aus kann man kleine Ausflüge in den umgebenden Dschungel unternehmen. Oder genießen Sie die Zeit am hoteleigenen Swimmingpool. Übernachtung an Bord.

6. Tag: Song: Flussabwärts weiter nach Song, unterwegs Besuch einer Gummipflanzung. Von Song aus, einem kleinen Flusshandelsposten, geht es mit kleineren Booten auf dem Seitenarm des Katibas Fluss weiter hinein in den Dschungel. Wer will kann den Rückweg nach Song leicht zu Fuss erreichen. Weiterfahrt auf dem Rajang flussabwärts in die Abenddämmerung. Halt für die Nacht. Übernachtung an Bord.

7. Tag: Sarikai: Am Morgen auf der Weiterfahrt nach Sarikai ein Halt an der Ananas Insel - hier finden sich die besten und bekömmlichsten Ananas. Ankunft in Sarikai. Sie haben die Möglichkeit auf eigene Faust diesen kleinen Aussenposten mit seinem lokalen Markt zu entdecken. Am Nachmittag Besuch der Sebangkoi Hirsch Farm und einer Pfeffer-Plantage. Pfeffer ist der wichtigste Exportartikel Sarawaks und eine der besten Qualitäten. Übernachtung an Bord.

8. Tag: Tanjung Manis: Fahrt durch das Rajang Delta. Besuch eines kleinen Dorfes, bekannt für die Songkat-Webstoffe, mit den typischen Mustern der Region. Der Rest des Tages steht Ihnen an Bord zur freien Verfügung. Übernachtung an Bord.

9. Tag: Sibü: Ankunft in Sibü am Hafen im Laufe des Vormittags, Frühstück an Bord. Ausschiffen und weiter mit Ihrem gebuchten Anschlussprogramm, bzw. Weiterflug ab Sibü.



Rajang Fluss-Kreuzfahrt Sarawak mit der RV Orient Pandaw 9 Tage / 8 Nächte ab/bis Sibü

Privatreise (Termine s. Preistell)
SBW301 englischsprachig
(mind. 1 Person)

Kabine Main Deck/Hauptdeck
Anf R SBW301PE Unterbr SUP

Upper Deck/Oberdeck
Anf R SBW301PE Unterbr DLX

Eingeschlossen:

8 Übernachtungen in gebuchter Kabinenkategorie, Vollpension, alle Ausflüge und Besichtigungen, Versicherungsschein.

Nicht eingeschlossen: Getränke, Trinkgelder, malaische Inlandsflüge für die An-/Abreise.

Zusätzliche Hinweise:
Anreise nach Sibü: ab Kuching täglich, ab Kota Kinabalu täglich mit Malaysia Airlines.

Besondere Stornierungskosten für Pandaw Flusskreuzfahrten:

Bei Stornierung ab 120 bis 70 Tage vor Reiseantritt: 20% , ab 69 bis 56 Tage: 30% , ab 55 bis 29 Tage: 40% , ab 28 bis 15 Tage: 60% , ab 14 bis bis Reisebeginn oder Nichtantritt der Reise: 90% , jeweils des Reisepreises.



Brunei

Darussalam



Sheraton Utma ~~~~

BWN107

Lage: Nahe zum Zentrum (zu Fuss ca. 10 Minuten) mit Einkaufszentren, Restaurants, Geschäfte.

Zimmer: (148) **Superior:** stilvoll eingerichtet mit Bad/DU/WC, Fön, Klimaanlage, Sat.-TV, Safe, (Internet gegen Gebühr), Minibar, Kaffee-/Teezubereiter. **Deluxe:** gehobenerer Ausstattung, ansonsten wie Superior ausgestattet.

Im Hotel: Modernes Stadthotel in zentraler Lage zum historischen Zentrum und Einkaufszentren. Im Hotel 2 Restaurants (asiatische u. internationale Küche), Lounge, Swimmingpool mit Kinderpool, Fitnesscenter, Spa.



The Empire Hotel & Country Club ~~~~

BWN100

Lage: direkt am Strand gelegen. Nach Bandar Seri Begawan Stadt ca. 20 Minuten (Hotelbus-Shuttle).

Zimmer: (423) Superior-Kategorie (im Lagoon o. Waterfall-Wing), Deluxe-Kategorie (im Hauptgebäude): alle elegant und komfortabel eingerichtet mit Bad/DU/WC, Fön, Klimaanlage, Sat.-TV, Telefon, Minibar, Safe, Kaffee-/Teezubereiter. Alle mit Balkon oder Terrasse, teils mit Meer-, Golfplatz- o. Lagunen-Blick.

Im Hotel: Inmitten einer riesigen tropischen Gartenanlage befinden sich die mehrflügeligen Hotelgebäude.

5 Restaurants (italienische, asiatische und internationale Küche, Meeresspezialitäten), 2 Bars.

3 Swimmingpools (einer mit Meerwasser), Kinderbecken.

Sport/Aktivitäten: Der Empire Country Club bietet ein grosses Sport- und Wellness-Angebot (alles gegen Gebühr) mit Indoor-Pool, Squash, Tennis, Badminton, Spa, Sauna.

Golfplatz: Im Hotelgelände befindet sich ein 18-Loch-Golfplatz (Par 71), (gestaltet von Jack Nicklaus). Flutlicht-Anlage, für Nacht-Golf.



Rizqun International Hotel ~~~~

BWN110

Lage: Zentral in der Innenstadt, nahe zum Gadong Nachtmarkt, mit vielen kleinen Restaurants und Geschäften. Das Hotel liegt im Abdul Razak Complex. Zum Flughafen ca. 10 Minuten mit dem Auto.

Zimmer: (168) **Deluxe:** elegant eingerichtet mit Bad/DU/WC, Klimaanlage, Sat.-TV, Minibar, Safe, Internet (gegen Gebühr), Kaffee-/Teezubereiter.

Grand Deluxe: gehobenerer Ausstattung, ansonsten wie Deluxe.

Im Hotel: In 2007 neu eröffnetes Deluxe-Hotel. Restaurant, Bar, Coffee-Shop, Swimmingpool, Business-Center.



Emirate
Indien
Nepal
Bhutan
Sri Lanka
Malediven
Myanmar
Thailand
Laos
Kambodscha
Malaysia
Brunei
Singapore
Indonesien
Philippinen
Hongkong
China
Korea
Mongolei

**Wir sind in Asien
zu Hause.
Ihr individueller
Reiseveranstalter
für Asien.**

Asiatische
Träume

 **AIRWAYS TRAVEL**

